

Statistische Berichte

Verdienststrukturerhebung im Saarland 2018

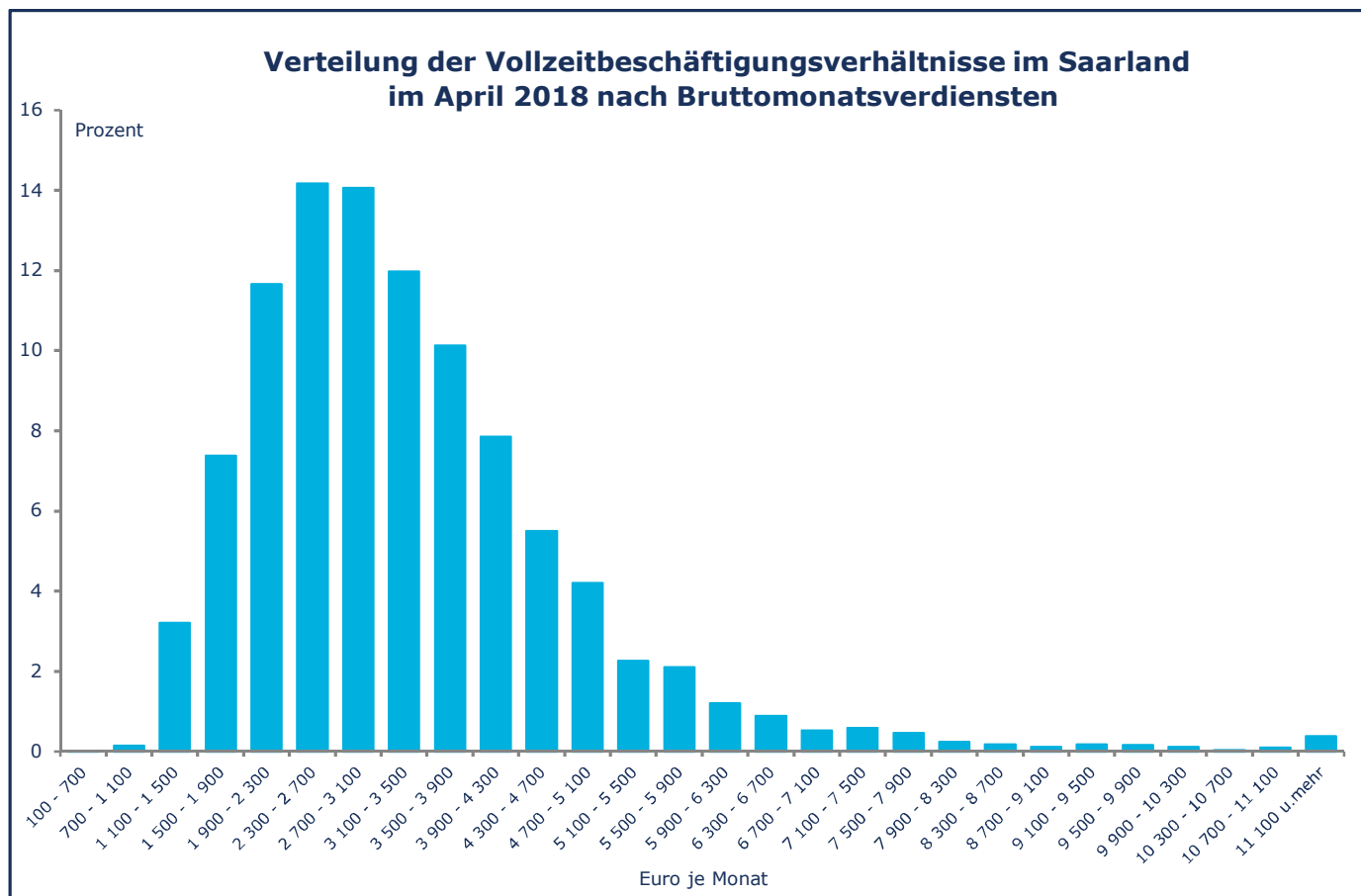

NI 5 - 4j
2018

Ausgegeben
im November
2020



Zeichenerklärung

a.n.g.	=	anderweitig nicht genannt
0	=	mehr als nichts, aber weniger als die Hälfte der kleinsten in der Tabelle nachgewiesenen Einheit
-	=	nichts vorhanden
/	=	keine Angaben, da Zahlen nicht sicher genug
.	=	Zahlenwert unbekannt oder geheim zu halten
X	=	Tabellenfach gesperrt, weil Aussage nicht sinnvoll
...	=	Angabe fällt später an
()	=	Nachweis unter dem Vorbehalt, dass der Zahlenwert Fehler aufweisen kann
p	=	vorläufiges Ergebnis
r	=	berichtigtes Ergebnis

Abweichungen in den Summen durch Runden der Zahlen möglich.

Erläuterungen

Tabellen

1 Parameter der Verteilung der Vollzeitbeschäftigten nach dem Bruttostundenverdienst im Saarland im April 2018	9
2 Bruttostundenverdienste nach betrieblichen und persönlichen Eigenschaften im Saarland im April 2018	
2.1 Insgesamt	10
2.2 Vollzeitbeschäftigte	12
2.3 Teilzeitbeschäftigte	14
2.4 Geringfügig entlohnte Beschäftigte	16
3 Bruttomonatsverdienste nach betrieblichen und persönlichen Eigenschaften im Saarland im April 2018	
3.1 Insgesamt	18
3.2 Vollzeitbeschäftigte	20
3.3 Teilzeitbeschäftigte	22
3.4 Geringfügig entlohnte Beschäftigte	24
4 Bruttojahresverdienste nach betrieblichen und persönlichen Eigenschaften im Saarland im Jahr 2018	
4.1 Insgesamt	26
4.2 Vollzeitbeschäftigte	28
4.3 Teilzeitbeschäftigte	30
4.4 Geringfügig entlohnte Beschäftigte	32
5 Bruttoverdienste der Vollzeitbeschäftigten nach beruflichen Tätigkeiten (KldB 2010) im Saarland im April 2018	
5.1 Bruttostundenverdienste	34
5.2 Bruttomonatsverdienste	36
6 Zusammensetzung des Bruttomonatsverdienstes im Saarland im April 2018	
6.1 Insgesamt	38
6.2 Frauen	40
6.3 Männer	42
7 Zusammensetzung des Bruttojahresverdienstes im Saarland im Jahr 2018	
7.1 Insgesamt	44
7.2 Frauen	46
7.3 Männer	48

Grafiken

1. Absolute Verteilung der Beschäftigungsverhältnisse im Saarland im April 2018 nach Bruttostundenverdiensten und Beschäftigungsumfang	50
2. Relative Verteilung der Beschäftigungsverhältnisse im Saarland im April 2018 nach Bruttostundenverdiensten und Beschäftigungsumfang	50
3. Absolute Verteilung der Vollzeitbeschäftigungsverhältnisse im Saarland im April 2018 nach Bruttostundenverdiensten und Geschlecht	51
4. Relative Verteilung der Vollzeitbeschäftigungsverhältnisse im Saarland im April 2018 nach Bruttostundenverdiensten und Geschlecht	51
5. Durchschnittliche Bruttostundenverdienste der Vollzeitbeschäftigten im Saarland im April 2018 nach Alter und Geschlecht	52
6. Durchschnittliche Bruttostundenverdienste der Vollzeitbeschäftigten im Saarland im April 2018 nach Leistungsgruppen und Geschlecht	52
7. Durchschnittliche Bruttostundenverdienste der Vollzeitbeschäftigten im Saarland im April 2018 nach beruflichem Ausbildungsabschluss und Geschlecht	53

ERLÄUTERUNGEN

Vorbemerkungen zur Verdienststrukturerhebung 2018

Die Verdienststrukturerhebung (VSE), die auf Grundlage einer EU-Verordnung alle vier Jahre in der Europäischen Union durchgeführt wird, ist die umfassendste und zuverlässigste Quelle für Informationen über die Höhe und Struktur der Arbeitnehmerverdienste. In der VSE werden Individualdaten der Arbeitnehmer/-innen erfragt. Die Verdienste lassen sich somit nach Wirtschaftszweig, Unternehmensgrößenklasse, Leistungsgruppe, Beruf, Ausbildungsniveau, Dauer der Betriebszugehörigkeit, Alter und Geschlecht darstellen. Ebenso liefert die VSE Informationen über die Zahl der Arbeitnehmer/-innen, die Anzahl der bezahlten Stunden und Überstunden sowie über die regelmäßige wöchentliche Arbeitszeit.

Die VSE basiert auf einer repräsentativen Befragung von Betrieben des Produzierenden Gewerbes und des Dienstleistungssektors sowie auch des Bereiches Land- und Forstwirtschaft, Fischerei. Seit dem Berichtsjahr 2014 werden auch Betriebe mit weniger als zehn SV-Beschäftigten erfasst. Wegen der Ausweitungen des Erhebungsbereiches sind die Ergebnisse des Berichtsjahrs 2018 und 2014 zwar untereinander, nicht aber mit Veröffentlichungen früherer Berichtsjahre vergleichbar.

Hinweise zu den dargestellten Beschäftigungsverhältnissen

Bei der Interpretation der Tabellen ist zu beachten, dass nicht Personen erfasst und abgebildet werden sondern Beschäftigungsverhältnisse, also Jobs bzw. Arbeitsverträge. Stehen also Personen gleichzeitig in mehreren abhängigen Beschäftigungsverhältnissen, also Haupt- und Nebenjobs, so sind in den Tabellen alle diese Beschäftigungsverhältnisse enthalten.

In den Tabellen sind abhängige Beschäftigungsverhältnisse in der privaten und öffentlichen Wirtschaft dargestellt. Beschäftigungsverhältnisse in privaten Haushalten (z. B. Hauspersonal) und in extraterritorialen Organisationen (z. B. Europäische Zentralbank) sowie selbständige Tätigkeiten sind nicht enthalten.

Es sind nur Beschäftigungsverhältnisse erfasst, die den ganzen Berichtsmonat (April 2018) bestanden und für die im Berichtsmonat eine Verdienstzahlung stattfand. Das schließt Beschäftigungen aus, die nicht mindestens im gesamten Berichtsmonat bestanden haben, aber auch Beschäftigungen, die im Berichtsmonat vertraglich bestanden, für die aber keine Zahlung stattfand. Letzteres hat vor allem Auswirkungen auf die gemessene Zahl der geringfügig entlohnten Beschäftigungsverhältnisse, denn diese sind oft "Springer" mit längeren Pausen der Beschäftigung und der Verdienstzahlung.

In den Tabellen werden die erfassten Beschäftigungsverhältnisse schwerpunktmäßig nach dem Umfang der Beschäftigung in disjunkter (überschneidungsfreier) Aufgliederung dargestellt. Ohne Auszubildende als separate Gruppe wird so unterschieden zwischen Vollzeit- und Teilzeitbeschäftigten, Altersteilzeitbeschäftigten und geringfügig entlohnten Beschäftigten.

Nach der Beschäftigungsform wird neben den Auszubildenden unterschieden zwischen Normalarbeitsverhältnissen und atypischer Beschäftigung. Bei den atypischen Beschäftigungsverhältnissen trifft mindestens eines der folgenden Kriterien zu: Befristung des Arbeitsvertrages, Teilzeit mit normalerweise 20 oder weniger Wochenarbeitsstunden, Zeitarbeit oder geringfügige Beschäftigung. Da diese Teilmengen nicht disjunkt sind, gibt es teils große Überschneidungen, beispielsweise zwischen geringfügigen Beschäftigungen und Teilzeitbeschäftigung mit 20 oder weniger Wochenstunden.

Rechtsgrundlage der Erhebung

Verdienststatistikgesetz (VerdStatG) vom 21. Dezember 2006 (BGBl. I S. 3 291), das durch Artikel 4 des Gesetzes vom 11. August 2014 (BGBl. I S. 1 348) geändert worden ist, in Verbindung mit dem Bundesstatistikgesetz (BStatG) vom 22. Januar 1987 (BGBl. I S. 462, 565), das durch Artikel 13 des Gesetzes vom 25. Juli 2013 (BGBl. I S. 2 749) geändert worden ist.

GLOSSAR

- **Alter**
Das Alter wird errechnet als Differenz zwischen Berichtsjahr und Geburtsjahr des Arbeitnehmers/der Arbeitnehmerin in vollen Jahren. Es entspricht damit dem Alter am 31.12. des Berichtsjahrs.
- **Altersteilzeitbeschäftigte**
Altersteilzeitbeschäftigte sind Arbeitnehmer und Arbeitnehmerinnen, die gemäß Altersteilzeitgesetz freiwillig ihre Arbeitszeit reduzieren (Personengruppenschlüssel 103, 142 und 803).
- **Anforderungsniveau (KldB 2010)**
Das Anforderungsniveau bildet die Komplexität der beruflichen Tätigkeit ab. Es ist auf der 5. Stelle des Schlüssels der KldB 2010, bzw. der 5. Stelle des Tätigkeitsschlüssels 2010 verschlüsselt.
- **Arbeitnehmer und Arbeitnehmerinnen**
Zu den Arbeitnehmern/Arbeitnehmerinnen zählen:
 - Sozialversicherungspflichtig beschäftigte Arbeitnehmer/-innen (auch in Teilzeit oder Altersteilzeit),
 - Leitende Angestellte (auch Geschäftsführer/-innen einer GmbH und Vorstände einer AG) mit einem Arbeitsvertrag, die zumindest teilweise feste, d. h. gewinnunabhängige Verdienstbestandteile für die geleistete Arbeit erhalten,
 - Beamte/Beamtinnen,
 - Geringfügig und kurzfristig Beschäftigte,
 - Saison- oder Gelegenheitsarbeiter/-innen, auch wenn sie nicht in der deutschen Sozialversicherung gemeldet sind,
 - Aushilfskräfte, Praktikanten/Praktikantinnen, die als abhängig Beschäftigte eine bezahlte Leistung für den Betrieb erbringen.Nicht zu den Arbeitnehmern/Arbeitnehmerinnen zählen:
 - Tätige Inhaber/-innen, Mitinhaber/-innen und Familienangehörige ohne Arbeitsvertrag,
 - Ausschließlich auf Provisions- oder Honorarbasis bezahlte Personen,
 - Personen im Vorruhestand,
 - Betreute Personen in Einrichtungen der Jugendhilfe oder in Werkstätten für Behinderte
 - Personen in berufl. fördernden Maßnahmen zur Rehabilitation
 - Wehr- oder Zivildienstleistende
 - Personen im freiwilligen sozialen oder ökologischen Jahr
 - Personen in so genannten 1-Euro-Jobs
 - Personen, die keinen Verdienst für Ihre Leistungen erhalten (ehrenamtlich Tätige, Volontäre/Volontärinnen u. Ä.)Die Abgrenzung der Arbeitnehmer/-innen erfolgt über den Personengruppenschlüssel. Es werden nur Arbeitnehmer/-innen mit einem zulässigen Schlüssel erfasst.
- **Arbeitnehmerbeiträge**
Beiträge (auch freiwillige) der Arbeitnehmer/-innen zur gesetzlichen Sozialversicherung (Arbeitnehmeranteil zur gesetzlichen Renten-, Arbeitslosen-, Kranken- und Pflegeversicherung), also der Teil der Beiträge zur gesetzlichen Sozialversicherung, der im Bruttomonatsverdienst eingeschlossen ist. Bei freiwillig Versicherten, deren Beitrag zur Krankenversicherung unbekannt ist, ist ersatzweise der Arbeitgeberzuschuss zur Krankenversicherung einzutragen. Einbeziehen sind auch Beiträge von Arbeitnehmern/Arbeitnehmerinnen zu Versorgungswerken, die die Beiträge zur gesetzlichen Rentenversicherung ersetzen. Die Sozialbeiträge der Arbeitgeber und auch Beiträge im Rahmen der Riester-Rente/Entgeltumwandlung werden nicht erfasst.
- **Arithmetisches Mittel**
Das arithmetische Mittel, allgemein auch als Durchschnittswert bezeichnet, ist ein gängiges Maß zur Kennzeichnung der Verteilung einer Reihe von Merkmalsausprägungen. Es wird berechnet als Quotient der Summe einer Reihe von Zahlenwerten und der Anzahl der Fälle der Reihe.
- **Atypische Beschäftigungsverhältnisse**
Abhängige Beschäftigungsverhältnisse von Erwerbstätigen, auf die mindestens eines der folgenden Kriterien zutrifft:
 - Befristung des Arbeitsvertrags,
 - Teilzeitbeschäftigung mit normalerweise 20 oder weniger Arbeitsstunden pro Woche,
 - Zeitarbeitsverhältnis,
 - geringfügige Beschäftigung.Erwerbstätige werden abgegrenzt als Personen im Alter von 15 bis 64 Jahren, die nicht Auszubildende sind. Im Unterschied zum Mikrozensus können in der Verdienststrukturerhebung Schüler/-innen und Studenten/Studentinnen nicht erkannt und aus den Erwerbstätigen ausgeschlossen werden. Auch kann in der Verdienststrukturerhebung nicht auf Haupttätigkeiten eingegrenzt werden, sodass auch Nebenjobs mitgezählt werden.
- **Aufsicht und Führung (KldB 2010)**
Aufsichts- und Führungskräfte nach KldB 2010 (die 4. Stelle des Schlüssels der KldB 2010 bzw. 4. Stelle des Tätigkeitsschlüssels 2010 ist mit 9 verschlüsselt).
- **Auszubildende**
Personen, die auf Grund eines Ausbildungsvertrages nach dem Berufsbildungsgesetz eine betriebliche Berufsausbildung in einem anerkannten Ausbildungsberuf durchlaufen (Personengruppenschlüssel 102, 121, 122, 141, 144 und 802), im öffentlichen Dienst auch Beamte im Vorbereitungsdienst (z. B. Referendare).
- **Beamte/Beamtinnen**
Beschäftigte in einem Beamtenverhältnis (Personengruppenschlüssel 801, 802 und 803).
- **Befristet Beschäftigte**
Atypische Beschäftigungsverhältnisse, die mit Befristung des Arbeitsvertrags gekennzeichnet sind.

- **Befristung des Arbeitsvertrags**
Kennzeichen, ob der Arbeitsvertrag zeitlich befristet wurde. Die Befristung wird über den Tätigkeitsschlüssel 2010 erhoben (9. Stelle des Tätigkeitsschlüssels).
- **Berufliche Tätigkeit**
Die berufliche Tätigkeit erfasst die ausgeübte Tätigkeit, nicht die erlernte. Die Tätigkeit wird nach der Klassifikation der Berufe 2010 (KldB 2010) abgegrenzt, verschlüsselt und erhoben. Die berufliche Tätigkeit wird über den Tätigkeitsschlüssel 2010 erhoben (1. bis 5. Stelle des Tätigkeitsschlüssels). Aus der Verschlüsselung nach KldB 2010 wird die Verschlüsselung für die Internationale Standardklassifikation der Berufe (ISCO-08) abgeleitet.
- **Beruflicher Bildungsabschluss**
Höchster beruflicher Ausbildungsabschluss des Arbeitnehmers/der Arbeitnehmerin. Der Abschluss wird über den Tätigkeitsschlüssel 2010 erhoben (7. Stelle des Tätigkeitsschlüssels).
- **Beschäftigungsverhältnis**
Vertrag, der die Verrichtung von Arbeit gegen eine Vergütung für einen bestimmten Zeitraum oder bis auf weiteres vorsieht. Es werden nur Beschäftigungsverhältnisse von Arbeitnehmern und Arbeitnehmerinnen betrachtet, d. h. nur abhängige Beschäftigungsverhältnisse, keine selbständigen Tätigkeiten. Beschäftigungsverhältnisse umfassen auch die zweite, dritte oder weitere Beschäftigung, die eine Person haben kann.
- **Bezahlte Stunden ohne bezahlte Überstunden**
Die bezahlten Stunden (ohne bezahlte Überstunden) sind nur für Arbeitnehmer/-innen einzutragen, deren Entlohnung anhand der Stunden errechnet wird. Bezahlte Überstunden werden separat eingetragen. Sollten für geringfügig Beschäftigte keine Stundenangaben vorliegen, so genügt eine qualifizierte Schätzung. In Fällen von Kurzarbeit sind die bezahlten Stunden ebenfalls zwingend anzugeben. Erfolgt die Entlohnung nicht anhand der Stunden, werden die bezahlten Arbeitsstunden als Produkt der Angabe zur regelmäßigen, wöchentlichen Arbeitszeit und des Faktors 4,345 (der durchschnittlichen Zahl der Wochen im Monat) berechnet. Als regelmäßige, wöchentliche Arbeitszeit ist die vertraglich vereinbarte Arbeitszeit anzugeben.
- **Bezahlte Überstunden**
Bezahlte Überstunden: Arbeitsstunden, die in der Berichtsperiode über die vereinbarte Arbeitszeit hinaus geleistet, bezahlt und nicht durch die Gewährung von Freizeit an anderen Tagen ausgeglichen werden. Nicht entscheidend ist, ob für diese Stunden ein Zuschlag bezahlt wird. Einzutragen sind immer die Stunden, die im Berichtsmonat bezahlt wurden, auch wenn sie in anderen Monaten geleistet wurden.
- **Bruttojahresverdienst**
Als Bruttojahresverdienst ist die Summe des im Kalenderjahr gezahlten Gesamtbruttoentgelts gemäß Entgeltbescheinigungsverordnung (EBV) § 1 Absatz 2 Nummer 2 c) anzugeben.
- **Bruttomonatsverdienst**
Als Bruttomonatsverdienst ist das Gesamtbruttoentgelt gemäß Entgeltbescheinigungsverordnung (EBV) § 1 Absatz 2 Nummer 2 c) abzüglich sonstiger Bezüge des steuerpflichtigen Arbeitslohns laut EBV § 1 Absatz 2 Nummer 2 a) anzugeben.
- **Bruttostundenverdienst**
Bruttomonatsverdienst dividiert durch die Zahl der im Berichtsmonat bezahlten Stunden.
- **Geringfügige Beschäftigungen**
Atypische Beschäftigungsverhältnisse mit geringfügiger Beschäftigung nach § 8 Abs. 1 Nr. 1 (geringfügig entlohnte Beschäftigte) oder Nr. 2 (kurzfristig Beschäftigte) SGB IV (Personengruppenschlüssel 109 und 110).
- **Geringfügig entlohnte Beschäftigte**
Geringfügige Beschäftigungen nach § 8 Abs. 1 Nr. 1 SGB IV, d. h. das Arbeitsentgelt übersteigt regelmäßig im Monat nicht die Geringfügigkeitsgrenze (Personengruppenschlüssel 109).
- **Gini-Koeffizient**
Der Gini-Koeffizient ist eine Maßzahl zwischen 0 und 1 (bzw. 0 % und 100 %) zur Beschreibung der Ungleichheit einer Verteilung. Je ungleicher die Verteilung ist, desto näher liegt der Wert bei 1 (100 %). Bei Gleichverteilung hat der Gini-Koeffizient den Wert 0.
- **Kurzfristig/saisonal Beschäftigte**
Kurzfristig Beschäftigte nach § 8 Abs. 1 Nr. 2 SGB IV und Saison- und Gelegenheitsarbeiter/-innen auch wenn sie nicht in der deutschen Sozialversicherung gemeldet sind (Personengruppenschlüssel 110 bzw. 820).
- **Leistungsgruppen**
 - Leistungsgruppe 1
Arbeitnehmer/-innen in leitender Stellung mit Aufsichts- und Dispositionsbefugnis. Hierzu zählen z. B. auch angestellte Geschäftsführer/-innen, sofern deren Verdienst zumindest noch teilweise erfolgsunabhängige Zahlungen enthält. Eingeschlossen sind ferner alle Arbeitnehmer/-innen, die in größeren Führungsbereichen Dispositions- oder Führungsaufgaben wahrnehmen (z. B. Abteilungsleiter/-innen) und Arbeitnehmer/-innen mit Tätigkeiten, die umfassende kaufmännische oder technische Fachkenntnisse erfordern. In der Regel werden die Fachkenntnisse durch ein Hochschulstudium erworben. Die Tätigkeiten werden selbständig ausgeführt.
 - Leistungsgruppe 2
Arbeitnehmer/-innen mit sehr schwierigen bis komplexen oder vielgestaltigen Tätigkeiten, für die in der Regel nicht nur eine abgeschlossene Berufsausbildung, sondern darüber hinaus mehrjährige Berufserfahrung und spezielle Fachkenntnisse erforderlich sind. Die Tätigkeiten werden überwiegend selbständig ausgeführt. Dazu gehören auch Arbeitnehmer/-innen, die in kleinen Verantwortungsbereichen gegenüber anderen Mitarbeitern/Mitarbeiterinnen Dispositions- oder Führungsaufgaben wahrnehmen (z. B. Vorarbeiter/-innen, Meister/-innen).

- Leistungsgruppe 3
Arbeitnehmer/-innen mit schwierigen Fachtätigkeiten, für deren Ausübung in der Regel eine abgeschlossene Berufsausbildung, zum Teil verbunden mit Berufserfahrung, erforderlich ist.
 - Leistungsgruppe 4
Angelernte Arbeitnehmer/-innen mit überwiegend einfachen Tätigkeiten, für deren Ausführung keine berufliche Ausbildung, aber besondere Kenntnisse und Fertigkeiten für spezielle, branchengebunden Aufgaben erforderlich sind. Die erforderlichen Kenntnisse und Fertigkeiten werden in der Regel durch eine Anlernzeit von bis zu zwei Jahren erworben.
 - Leistungsgruppe 5
Ungelernte Arbeitnehmer/-innen mit einfachen, schematischen Tätigkeiten oder isolierten Arbeitsvorgängen, für deren Ausübung keine berufliche Ausbildung erforderlich ist. Das erforderliche Wissen und die notwendigen Fertigkeiten können durch Anlernen von bis zu drei Monaten vermittelt werden.
- **Leitende Angestellte ohne SV**
Leitende Angestellte (auch Geschäftsführer/-innen einer GmbH und Vorstände einer AG) mit einem Arbeitsvertrag, die zumindest teilweise feste, d. h. gewinnunabhängige Verdienstbestandteile für die geleistete Arbeit erhalten (Personengruppe 810).
- **Lohnsteuer**
Nach Einkommensteuergesetz vom Arbeitgeber einbehaltene Lohnsteuer einschließlich Solidaritätszuschlag ohne Kirchensteuer.
- **Median**
Der Median, auch Zentralwert genannt, ist wie das arithmetische Mittel eine Maßzahl zur Kennzeichnung einer Verteilung. Der Median ist der Wert, der in der Mitte einer nach der Größe sortierten Reihe von Merkmalsausprägungen liegt. Die bedeutet, dass die Hälfte der Merkmalsträger einen Wert kleiner oder gleich und die andere Hälfte einen Wert größer oder gleich dem Median aufweisen. Bei symmetrischen Verteilungen nehmen Median und arithmetisches Mittel den gleichen Wert an. Dies kann aber auch bei asymmetrischen Verteilungen vorkommen.
- **Nettomonatsverdienst**
Der Nettomonatsverdienst ist der Bruttomonatsverdienst vermindert um die gesetzlichen Abzüge. Gesetzliche Abzüge sind Lohnsteuer (ohne Kirchensteuer, einschließlich Solidaritätszuschlag) und Arbeitnehmerbeiträge zur Renten-, Arbeitslosen-, Kranken- und Pflegeversicherung.
- **Normalarbeitsverhältnisse**
Abhängige Beschäftigungsverhältnisse von Erwerbstätigen, die nicht unter atypische Beschäftigung fallen. Erwerbstätige werden abgegrenzt als Personen im Alter von 15 bis 64 Jahren, die nicht Auszubildende sind. Im Unterschied zum Mikrozensus können in der Verdienststrukturerhebung Schüler/-innen und Studenten/Studentinnen nicht erkannt und aus den Erwerbstätigen ausgeschlossen werden. Auch kann in der Verdienststrukturerhebung nicht auf Haupttätigkeiten eingegrenzt werden, sodass auch Nebenjobs mitgezählt werden.
- **Öffentlicher Arbeitgeber**
Beherrschender Einfluss der öffentlichen Hand auf die Unternehmensführung durch Kapitalbeteiligung (mehr als 50 %), Satzung oder sonstige Bestimmungen.
- **Personengruppenschlüssel**
Schlüssel der Meldungen zur Sozialversicherung. Es gelten die Definitionen und Abgrenzungen der Datenerfassungs- und -übermittlungsverordnung (DEÜV). Es werden nur Arbeitnehmer/-innen mit folgenden Schlüsseln erfasst: 101, 102, 103, 105, 106, 109, 110, 113, 114, 116, 118, 119, 121, 122, 124, 140, 141, 142, 143, 144, 149.
Für Beschäftigte, die nicht der Sozialversicherung gemeldet werden, z. B. Beamte/Beamtinnen, sind die folgenden, nur für die Verdienststrukturerhebung gültigen Schlüsselzahlen analog zu bilden:
 - 801 Beamte/Beamtinnen ohne besondere Merkmale,
 - 802 Beamte/Beamtinnen - Auszubildende,
 - 803 Beamte/Beamtinnen - Altersteilzeit,
 - 810 Leitende Angestellte (auch Geschäftsführer/-innen einer GmbH und Vorstände einer AG) mit einem Arbeitsvertrag, die zumindest teilweise feste, d. h. gewinnunabhängige Verdienstbestandteile für die geleistete Arbeit erhalten,
 - 820 Saison- und Gelegenheitsarbeiter/-innen auch wenn sie nicht in der deutschen Sozialversicherung gemeldet sind.
- **Quantil**
Ein Quantil ist ein Maß zur Beschreibung der Lage einer Verteilung. Ein 10-%-Quantil im unteren Bereich (auch unteres Dezil genannt) beispielsweise bezeichnet den Wert, den 10 Prozent der Fälle einer Datenreihe unterschreiten oder höchstens erreichen, 90 Prozent der Fälle liegen darüber (im Sinne von größer oder gleich). Das obere Dezil hingegen markiert die Grenze, die nur noch 10 Prozent der Fälle erreichen oder überschreiten. Das 50-%-Quantil bezeichnet man auch als Median.
- **Schulabschluss**
Höchster allgemeinbildender Schulabschluss des Arbeitnehmers/der Arbeitnehmerin. Der Abschluss wird über den Tätigkeitsschlüssel 2010 erhoben (6. Stelle des Tätigkeitsschlüssels).
- **Sonderzahlungen**
Als Sonderzahlungen ist die Summe der im Kalenderjahr gezahlten sonstigen Bezüge des steuerpflichtigen Arbeitslohns gemäß Entgeltbescheinigungsverordnung (EBV) § 1 Absatz 2 Nummer 2 a) anzugeben.

- **Standardabweichung**
Die Standardabweichung ist ein Maß für die durchschnittliche Abweichung der Beobachtungswerte um ihren arithmetischen Mittelwert. Sie berechnet sich als Wurzel aus der Varianz (mittlere quadratische Abweichung um das arithmetische Mittel).
- **SV-Beschäftigte (Vollzeit)**
Sozialversicherungspflichtige Vollzeitbeschäftigte (Personengruppenschlüssel 101, 105, 106, 113, 114, 116, 118, 119, 124, 140, 143 und 149 in Verbindung mit Vollzeitbeschäftigung).
- **Tätigkeitsschlüssel 2010**
Die Angaben über Beruf, Bildungsstand und Befristung der Beschäftigten werden nicht direkt erfragt, sondern über den neunstelligen Tätigkeitsschlüssel 2010 erhoben, den die Betriebe für die Meldungen zur gesetzlichen Sozialversicherung vorhalten. Dieses Verfahren stellt eine wesentliche Erleichterung für die Befragten und die statistischen Ämter dar. Für Beschäftigungsverhältnisse ohne Meldungen zur Sozialversicherung, z. B. Beamte/Beamtinnen, ist der Schlüssel vom Betrieb analog zu bilden.
- **Tarifbindung des Arbeitgebers**
Wenn die im Betrieb am häufigsten angewandte Verdienstregelung ein Branchentarifvertrag oder ein Firmentarifvertrag ist, gilt der Arbeitgeber als tarifgebunden. Betriebliche Vereinbarungen zählen nicht als Tarifbindung.
- **Teilzeitbeschäftigte**
Beschäftigungsverhältnisse, deren regelmäßige wöchentliche Arbeitszeit weniger als die betriebsübliche (Vollzeit-) Arbeitszeit beträgt. Die Angabe wird über den Tätigkeitsschlüssel 2010 erhoben (9. Stelle des Tätigkeitsschlüssels) und anhand der Angaben zur Arbeitszeit überprüft. Altersteilzeit und geringfügig entlohnte Beschäftigungsverhältnisse werden nicht unter Teilzeitbeschäftigten sondern separat ausgewiesen.
- **Teilzeitbeschäftigungen (<=20 h)**
Atypische Beschäftigungsverhältnisse mit normalerweise 20 oder weniger Arbeitsstunden pro Woche.
- **Unternehmen**
Rechtliche Einheit (juristische oder natürliche Person), zu der der Betrieb gehört.
- **Unternehmenszugehörigkeit**
Die Dauer der Unternehmenszugehörigkeit wird errechnet als Differenz zwischen Berichtsjahr und Eintrittsjahr des Arbeitnehmers/der Arbeitnehmerin in das Unternehmen in vollen Jahren.
- **Überstundenvergütung**
Gesamtvergütung für Überstunden, d. h. Grundvergütung zuzüglich Zuschläge für Überstunden.
- **Vollzeitbeschäftigte**
Beschäftigungsverhältnisse, deren regelmäßige wöchentliche Arbeitszeit mindestens die betriebsübliche (Vollzeit-) Arbeitszeit beträgt. Die Angabe wird über den Tätigkeitsschlüssel 2010 erhoben (9. Stelle des Tätigkeitsschlüssels) und anhand der Angaben zur Arbeitszeit überprüft. Geringfügig entlohnte Beschäftigungsverhältnisse werden nicht unter Vollzeitbeschäftigten sondern separat ausgewiesen.
- **Wirtschaftsabschnitte**
Wirtschaftsabschnitte der Klassifikation der Wirtschaftszweige, Ausgabe 2008 (WZ 2008). Erfasst wurden Beschäftigungsverhältnisse der Wirtschaftsabschnitte A bis S.
- **Zeitarbeitsverhältnisse**
Atypische Beschäftigungsverhältnisse der Wirtschaftszweige 78.20.0 und 78.30.0 der WZ 2008, die im Tätigkeitsschlüssel 2010 in Stelle 8 (Arbeitnehmerüberlassung) mit 2 (ja) gekennzeichnet sind.

**1 Parameter der Verteilung der Vollzeitbeschäftigten nach dem Bruttostundenverdienst
im Saarland im April 2018**

A-S Land- und Forstwirtschaft, Fischerei, Produzierendes Gewerbe und Dienstleistungsbereich

Prozentwert des Quantils ¹⁾	Insgesamt			Frauen		Männer	
	Quantil	Beschäftigungs- verhältnisse ²⁾	arithm. Mittel Brutto- verdienst ³⁾	Beschäftigungs- verhältnisse ²⁾	arithm. Mittel Brutto- verdienst ³⁾	Beschäftigungs- verhältnisse ²⁾	arithm. Mittel Brutto- verdienst ³⁾
	Euro	1 000	Euro	1 000	Euro	1 000	Euro
1	8,90	2,7	8,57	0,9	8,48	1,7	8,63
2	9,23	5,3	8,84	1,9	8,80	3,4	8,87
3	9,62	7,8	9,03	2,9	9,01	4,9	9,05
4	9,99	10,4	9,23	4,0	9,22	6,5	9,23
5	10,20	13,0	9,40	5,4	9,45	7,6	9,36
6	10,50	15,8	9,57	6,7	9,63	9,1	9,52
7	10,77	18,2	9,71	7,9	9,79	10,3	9,65
8	11,00	20,9	9,87	9,2	9,96	11,7	9,80
9	11,30	23,4	10,01	10,2	10,07	13,2	9,96
10 (1. Dezil)	11,53	26,0	10,15	11,2	10,20	14,7	10,12
11	11,83	28,6	10,29	12,4	10,34	16,2	10,25
12	12,06	31,2	10,43	13,6	10,48	17,6	10,39
13	12,27	33,8	10,56	14,6	10,60	19,1	10,53
14	12,50	36,5	10,70	15,7	10,72	20,8	10,68
15	12,69	39,0	10,82	16,9	10,86	22,1	10,79
16	12,92	41,5	10,94	18,3	11,00	23,2	10,89
17	13,12	44,2	11,07	19,2	11,10	25,0	11,04
18	13,29	46,7	11,18	20,2	11,20	26,5	11,17
19	13,53	49,3	11,30	20,9	11,28	28,4	11,31
20 (2. Dezil)	13,73	51,9	11,42	21,6	11,36	30,3	11,46
25 (unteres Quartil)	14,76	65,0	11,99	26,2	11,86	38,8	12,08
30	15,65	77,8	12,53	29,7	12,26	48,1	12,69
35	16,65	90,8	13,04	33,7	12,72	57,1	13,23
40	17,65	103,9	13,56	38,1	13,24	65,8	13,75
45	18,57	116,8	14,06	42,7	13,76	74,1	14,24
50 (Median, Zentralwert)	19,60	129,7	14,57	47,2	14,27	82,6	14,74
55	20,66	142,7	15,07	51,6	14,77	91,1	15,24
60	21,79	155,8	15,59	56,4	15,32	99,4	15,74
65	23,16	168,7	16,12	60,3	15,78	108,4	16,30
70	24,43	181,6	16,66	63,4	16,17	118,2	16,92
75 (oberes Quartil)	26,07	194,6	17,23	66,8	16,64	127,8	17,54
80 (8. Dezil)	27,61	207,6	17,83	69,6	17,04	138,0	18,23
81	27,91	210,1	17,95	70,2	17,14	140,0	18,36
82	28,31	212,9	18,08	70,5	17,19	142,4	18,53
83	28,73	215,5	18,21	71,0	17,26	144,5	18,67
84	29,05	217,9	18,33	71,4	17,33	146,6	18,82
85	29,59	220,6	18,46	71,6	17,37	149,0	18,99
86	30,14	223,1	18,59	72,0	17,43	151,1	19,14
87	30,80	225,8	18,73	72,3	17,50	153,4	19,31
88	31,31	228,3	18,87	72,7	17,56	155,6	19,48
89	32,04	231,0	19,02	73,0	17,63	157,9	19,66
90 (9. Dezil)	32,77	233,5	19,16	73,4	17,70	160,1	19,83
91	33,46	236,1	19,31	73,8	17,78	162,3	20,01
92	34,53	238,7	19,47	74,1	17,85	164,6	20,21
93	35,57	241,3	19,64	74,6	17,97	166,7	20,39
94	36,65	243,9	19,82	75,0	18,06	168,9	20,60
95	38,02	246,5	20,00	75,3	18,14	171,2	20,82
96	40,16	249,1	20,20	75,6	18,22	173,5	21,06
97	42,76	251,7	20,42	75,9	18,31	175,8	21,32
98	47,08	254,2	20,66	76,3	18,45	177,9	21,61
99	56,04	256,8	20,97	76,6	18,58	180,2	21,99
100	.	259,4	21,46	77,0	18,82	182,4	22,57

1) Der Prozentwert gibt an, welcher Mindestanteil der Beschäftigungsverhältnisse einen Bruttoverdienst kleiner oder gleich dem Quantil hat.

2) Anzahl der Beschäftigungsverhältnisse mit einem Bruttoverdienst kleiner oder gleich dem Quantil.

3) Arithmetisches Mittel der Bruttoverdienste der Beschäftigungsverhältnisse mit einem Bruttoverdienst kleiner oder gleich dem Quantil.

**2.1 Bruttostundenverdienste nach betrieblichen und persönlichen Eigenschaften
im Saarland im April 2018**
A-S Land- und Forstwirtschaft, Fischerei, Produzierendes Gewerbe und Dienstleistungsbereich
Insgesamt

Betriebliche und persönliche Eigenschaften	Insgesamt			Frauen			Männer		
	Anzahl	Median	arithm. Mittel	Anzahl	Median	arithm. Mittel	Anzahl	Median	arithm. Mittel
	1 000	Euro		1 000	Euro		1 000	Euro	
INSGESAMT	463,8	15,92	18,00	220,3	13,87	15,65	243,5	18,09	20,12
Unternehmen mit ... bis ... Beschäftigten									
1 - 9	73,5	10,65	12,63	(41,0)	10,31	11,87	(32,5)	11,60	13,60
10 - 49	95,4	13,23	14,74	(47,1)	12,08	13,44	48,3	14,38	16,00
50 - 99	(41,0)	15,13	16,92	(17,6)	12,51	13,98	(23,3)	17,18	19,14
100 - 249	(50,3)	14,93	16,98	/	12,31	14,34	(30,7)	16,29	18,66
250 - 499	(37,6)	19,79	21,30	/	17,00	18,02	/	21,47	23,83
500 - 999	(34,4)	18,97	20,21	(17,6)	16,83	17,65	(16,7)	21,87	22,91
1 000 und mehr	131,6	21,93	22,57	60,9	18,70	19,60	70,7	24,72	25,13
Öffentliche(r) Arbeitgeber(in)									
öffentlich	80,7	20,44	21,04	43,0	20,03	20,52	(37,7)	20,78	21,65
nicht öffentlich	383,1	14,81	17,36	177,3	12,40	14,47	205,8	17,34	19,84
Tarifbindung des Arbeitgebers/ der Arbeitgeberin									
tarifgebunden	225,5	20,40	21,46	94,9	18,20	18,83	130,5	22,53	23,38
nicht tarifgebunden	238,3	12,60	14,73	125,3	11,51	13,25	113,0	14,23	16,36
Alter von ... bis ... Jahre									
bis 24	41,2	9,18	10,04	(18,8)	9,00	9,42	(22,4)	9,53	10,55
25 - 29	44,4	14,09	15,24	20,0	13,62	14,46	24,4	15,00	15,88
30 - 34	44,1	16,97	18,16	18,3	15,92	16,44	25,9	17,94	19,38
35 - 39	44,7	17,58	19,15	20,3	15,98	17,17	24,4	19,15	20,80
40 - 44	42,7	17,58	19,52	21,2	15,62	17,37	21,5	19,80	21,63
45 - 49	54,6	17,34	19,41	27,1	14,53	16,48	27,6	20,56	22,28
50 - 54	67,6	17,94	20,10	34,6	15,29	17,01	33,0	21,41	23,33
55 - 59	66,1	17,55	19,41	33,3	14,40	15,85	32,8	21,46	23,03
60 - 64	41,8	16,93	19,69	(19,4)	13,06	16,05	22,4	20,14	22,84
65 und älter	(16,6)	(10,50)	(14,64)	(7,4)	(10,30)	(12,38)	(9,2)	(11,51)	(16,47)
Schulabschluss (Tätigkeitsschlüssel 2010)									
1 Ohne Schulabschluss	(13,7)	11,13	15,92	(5,1)	(10,30)	(12,34)	(8,6)	15,93	18,05
2 Haupt-/Volksschulabschluss	166,7	13,61	15,50	67,5	11,19	12,76	99,2	15,58	17,37
3 Mittlere Reife oder gleichwertiger Abschluss	144,2	16,29	17,27	79,2	14,85	15,31	65,0	18,33	19,65
4 Abitur/Fachabitur	139,2	20,58	21,95	68,5	18,49	19,15	70,7	22,85	24,66
Beruflicher Ausbildungsabschluss (Tätigkeitsschlüssel 2010)									
1 Ohne beruflichen Ausbildungsabschluss	85,1	10,30	11,87	43,7	10,29	10,92	41,4	10,95	12,88
2 Anerkannter Berufsabschluss	294,0	15,93	17,38	142,7	14,17	15,24	151,3	17,75	19,39
3 Meister(in)-, Techniker(in)-, Fachschulabschluss	(17,3)	22,99	24,06	/	(18,61)	(19,22)	(14,3)	24,17	25,07
4 Bachelor	13,9	18,95	19,18	(7,1)	18,83	17,77	(6,9)	19,15	20,63
5 Diplom, Magister, Master, Staatsexamen	51,8	26,47	28,59	23,1	25,02	25,51	28,7	28,27	31,07
6 Promotion, Habilitation	/	(36,30)	(37,82)	/	/	/	/	(49,67)	(44,10)
Leistungsgruppe									
1 Leitende Stellung	33,9	32,28	35,28	(12,2)	28,65	30,87	21,7	35,37	37,76
2 Herausgehobene Fachkräfte	(68,3)	24,36	25,35	25,1	22,39	22,99	(43,3)	25,80	26,71
3 Fachkräfte	177,9	17,22	18,13	83,8	16,11	16,50	94,1	18,28	19,59
4 Angelernte	58,5	13,73	15,47	(26,8)	12,51	13,73	(31,6)	15,17	16,95
5 Ungelernte	(31,6)	10,79	11,89	(17,8)	10,64	11,59	(13,8)	11,23	12,27
Ohne Leistungsgruppe	93,5	9,58	9,76	54,6	9,92	9,86	39,0	9,42	9,61
Unternehmenszugehörigkeit von ... bis ... Jahren									
bis unter 1	29,9	11,00	12,76	(13,9)	10,38	11,85	(16,0)	11,76	13,56
1 - 2	107,3	11,26	13,34	51,5	10,64	12,52	55,7	12,03	14,10
3 - 5	77,3	13,53	15,67	37,3	11,80	13,99	40,0	15,15	17,23
6 - 10	73,7	16,36	18,47	35,5	14,05	15,57	38,2	19,00	21,17
11 - 15	46,0	17,75	19,53	(24,7)	15,62	16,57	21,4	20,52	22,96
16 - 20	40,8	20,12	21,75	(20,0)	16,80	18,38	20,8	23,86	25,00
21 - 25	24,4	22,58	23,90	(11,3)	19,62	20,14	(13,1)	25,21	27,13
26 - 30	23,0	23,38	24,18	(10,0)	20,91	21,53	(13,0)	25,09	26,21
31 und mehr	41,3	23,76	25,08	16,1	20,31	21,45	25,2	26,39	27,39
Befristung des Arbeitsvertrags									
unbefristet	384,8	17,15	19,13	180,5	14,87	16,41	204,3	19,59	21,54
befristet	78,9	10,64	12,49	39,8	10,42	12,24	39,2	11,26	12,73

Noch: **2.1 Bruttostundenverdienste nach betrieblichen und persönlichen Eigenschaften im Saarland im April 2018**

A-S Land- und Forstwirtschaft, Fischerei, Produzierendes Gewerbe und Dienstleistungsbereich
Insgesamt

Betriebliche und persönliche Eigenschaften	Insgesamt			Frauen			Männer		
	Anzahl	Median	arithm. Mittel	Anzahl	Median	arithm. Mittel	Anzahl	Median	arithm. Mittel
	1 000	Euro		1 000	Euro		1 000	Euro	
Anforderungsniveau (KIdB 2010)									
1 Helfer(in)	101,6	10,95	12,80	57,1	10,42	11,62	44,5	12,11	14,31
2 Fachkraft	259,2	15,76	16,63	123,7	14,30	14,98	135,5	17,12	18,13
3 Spezialist(in)	55,9	22,77	24,17	19,7	20,74	21,14	36,2	24,15	25,82
4 Experte/Expertin	47,0	27,06	29,48	19,7	25,16	26,06	27,3	28,77	31,96
Aufsicht und Führung (KIdB 2010)									
93 Aufsichtskräfte	(7,7)	26,24	27,45	/	(19,64)	(22,05)	(5,9)	27,36	29,10
94 Führungskräfte	(8,6)	29,33	34,35	/	/	/	(6,0)	34,13	36,93
Berufliche Tätigkeit - Berufsbereiche der KIdB 2010									
1 Land-, Forst-, Tierwirtschaft, Gartenbau	/	(10,90)	(12,33)	/	(9,21)	(10,71)	/	(11,47)	(12,72)
2 Rohstoffgewinnung, Produktion, Fertigung	101,8	19,82	20,54	(15,6)	13,00	15,79	86,2	20,76	21,39
3 Bau, Architektur, Vermessung, Gebäudetechnik	(25,9)	15,71	17,21	/	(11,95)	(14,18)	(24,5)	15,79	17,39
4 Naturwissenschaft, Geografie, Informatik	(14,3)	22,51	24,00	/	(18,70)	(20,35)	(11,5)	23,60	24,91
5 Verkehr, Logistik, Schutz und Sicherheit	79,1	11,62	13,89	(34,5)	10,32	11,86	44,6	13,93	15,46
6 Kaufmännische Dienstleistungen, Handel, Vertrieb, Tourismus	54,9	11,27	14,35	37,4	10,69	12,58	(17,5)	(13,81)	(18,11)
7 Unternehmensorganisation, Buchhaltung, Recht, Verwaltung	94,9	17,88	19,73	61,1	16,36	17,34	33,7	21,35	24,05
8 Gesundheit, Soziales, Lehre und Erziehung	79,6	17,43	18,62	62,5	16,70	17,60	(17,1)	20,94	22,35
9 Geisteswissenschaften, Kultur, Gestaltung	(7,2)	16,84	20,40	/	(15,26)	(18,80)	(3,3)	(18,22)	(22,25)
0 Militär	1,5	15,29	16,72	0,1	14,82	16,31	1,3	15,33	16,77
Berufliche Tätigkeit - Spezifische Berufsaggregate der KIdB 2010									
Bauberufe	(24,3)	15,70	17,05	/	(12,97)	(14,14)	(23,2)	15,78	17,19
Gesundheits- und Pflegeberufe	(45,6)	16,05	17,84	(37,9)	15,78	16,87	/	(19,93)	(22,62)
Handwerksberufe	44,1	15,65	16,43	(5,9)	10,12	11,10	(38,2)	16,14	17,25
Ingenieurberufe	/	29,87	30,56	/	(26,99)	(26,88)	/	30,28	30,95
Künstlerberufe	/	(18,22)	(20,83)	/	/	/	/	(19,07)	(20,44)
Luftfahrtberufe	/	/	/	-	-	-	/	/	/
Metall- und Elektroberufe	59,1	21,05	21,39	/	(18,48)	(17,70)	55,5	21,47	21,63
MINT-Berufe	103,3	21,86	22,64	(13,3)	18,95	20,03	90,1	22,50	23,02
Schiffahrtsberufe	/	/	/	.	.	.	/	/	/
Transport-, Logistik- und Verkehrsberufe	41,7	12,71	14,23	(10,8)	11,51	12,67	30,9	13,56	14,77
Umweltberufe	/	(19,64)	(19,82)	/	(21,32)	(20,88)	/	(19,64)	(19,73)
Berufliche Tätigkeit - Berufshauptgruppen der ISCO-08									
1 Führungskräfte	(8,7)	35,07	39,37	/	/	/	(6,8)	36,65	41,40
2 Akademische Berufe	47,3	25,90	27,25	21,3	24,51	24,94	26,0	27,59	29,15
3 Techniker(innen) und ähnliche	93,7	19,80	20,63	51,6	18,27	18,16	42,1	22,88	23,66
4 Bürokräfte und verwandte Berufe	70,4	15,77	16,67	44,6	15,09	15,81	25,8	17,22	18,14
5 Dienstleistungsberufe und Verkäufer(innen)	70,5	11,56	12,90	47,5	11,14	12,18	23,0	13,13	14,41
6 Fachkräfte in Land- und Forstwirtschaft, Fischerei	/	(14,00)	(14,04)	/	/	/	/	(14,14)	(14,32)
7 Handwerks- und verwandte Berufe	58,2	17,59	19,04	/	(12,80)	(15,68)	55,0	17,70	19,23
8 Bediener(innen) von Anlagen und Maschinen, Montage	40,9	17,88	18,13	(6,9)	14,00	15,92	(34,0)	18,35	18,58
9 Hilfsarbeitskräfte	70,3	10,30	11,30	42,9	10,30	10,97	27,4	10,39	11,80
0 Angehörige der regulären Streitkräfte	1,5	15,29	16,72	0,1	14,82	16,31	1,3	15,33	16,77

**2.2 Bruttostundenverdienste nach betrieblichen und persönlichen Eigenschaften
im Saarland im April 2018**
A-S Land- und Forstwirtschaft, Fischerei, Produzierendes Gewerbe und Dienstleistungsbereich
Vollzeitbeschäftigte

Betriebliche und persönliche Eigenschaften	Insgesamt			Frauen			Männer		
	Anzahl	Median	arithm. Mittel	Anzahl	Median	arithm. Mittel	Anzahl	Median	arithm. Mittel
	1 000	Euro		1 000	Euro		1 000	Euro	
INSGESAMT	259,4	19,60	21,46	77,0	17,71	18,82	182,4	20,68	22,57
Unternehmen mit ... bis ... Beschäftigten									
1 - 9	(20,9)	13,95	15,89	/	(12,66)	(14,03)	(14,4)	14,58	16,73
10 - 49	45,6	15,83	17,69	(12,3)	15,00	16,28	33,3	16,08	18,20
50 - 99	(26,4)	17,16	19,36	/	14,72	15,90	(19,1)	18,52	20,69
100 - 249	(32,8)	17,04	19,36	(8,7)	14,09	15,78	(24,1)	18,33	20,65
250 - 499	/	21,29	23,92	/	(19,66)	(20,34)	/	22,83	25,40
500 - 999	(20,6)	21,87	23,80	(7,2)	19,65	21,17	(13,4)	24,14	25,20
1 000 und mehr	87,6	23,86	24,89	27,6	20,65	21,79	60,1	25,55	26,32
Öffentliche(r) Arbeitgeber(in)									
öffentlich	(51,8)	21,17	22,47	(20,8)	20,57	21,77	(31,0)	21,65	22,94
nicht öffentlich	207,6	18,99	21,20	56,2	16,04	17,73	151,4	20,37	22,49
Tarifbindung des Arbeitgebers/ der Arbeitgeberin									
tarifgebunden	149,7	22,72	23,98	40,9	20,33	21,53	108,8	23,72	24,90
nicht tarifgebunden	109,7	15,76	18,01	(36,1)	14,08	15,75	73,6	16,42	19,12
Alter von ... bis ... Jahre									
bis 24	(12,4)	13,35	14,76	(4,1)	12,74	13,53	(8,3)	14,02	15,36
25 - 29	27,5	16,52	17,58	(10,6)	16,25	16,91	16,9	16,61	18,00
30 - 34	30,4	19,05	20,27	(9,1)	18,72	18,81	21,3	19,33	20,89
35 - 39	29,4	19,72	21,07	(8,6)	17,69	18,44	20,8	21,03	22,15
40 - 44	25,9	19,80	21,69	(6,9)	17,81	19,49	19,1	20,54	22,49
45 - 49	33,1	20,62	22,44	(9,1)	17,89	19,79	24,0	21,67	23,44
50 - 54	40,5	21,44	23,45	(12,0)	18,91	20,12	28,5	22,92	24,86
55 - 59	37,5	21,60	23,21	(10,6)	18,60	19,43	26,9	23,32	24,71
60 - 64	20,8	21,48	23,27	(5,6)	19,75	20,52	15,2	22,27	24,29
65 und älter	/	/	/	/	/	/	/	/	/
Schulabschluss (Tätigkeitsschlüssel 2010)									
1 Ohne Schulabschluss	(6,6)	21,56	20,61	/	(15,36)	(17,96)	(5,5)	22,07	21,13
2 Haupt-/Volksschulabschluss	92,1	16,63	18,36	(18,4)	13,45	15,25	73,7	17,68	19,14
3 Mittlere Reife oder gleichwertiger Abschluss	79,3	18,84	20,33	28,9	17,24	17,38	50,4	20,16	22,02
4 Abitur/Fachabitur	81,4	23,79	26,11	28,7	21,25	22,58	52,8	25,82	28,03
Beruflicher Ausbildungsabschluss (Tätigkeitsschlüssel 2010)									
1 Ohne beruflichen Ausbildungsabschluss	27,0	14,97	16,32	(7,5)	12,72	14,77	(19,5)	15,69	16,92
2 Anerkannter Berufsabschluss	173,2	18,35	19,75	52,1	16,67	17,23	121,1	19,38	20,83
3 Meister(in)-, Techniker(in)-, Fachschulabschluss	(13,3)	25,89	26,33	/	(18,62)	(21,33)	(11,8)	26,37	26,94
4 Bachelor	9,0	20,60	22,31	(3,9)	19,94	20,69	(5,1)	21,43	23,56
5 Diplom, Magister, Master, Staatsexamen	36,0	27,83	30,94	11,8	25,40	27,16	24,2	29,44	32,79
6 Promotion, Habilitation	/	(44,20)	(43,54)	/	/	/	/	(49,67)	(45,29)
Leistungsgruppe									
1 Leitende Stellung	27,1	33,73	36,16	(7,2)	28,84	31,42	19,9	35,77	37,86
2 Herausgehobene Fachkräfte	(56,4)	24,64	25,60	15,7	22,30	22,98	(40,7)	25,79	26,61
3 Fachkräfte	125,3	17,84	18,77	38,6	16,53	16,72	86,7	18,45	19,69
4 Angelernte	35,5	15,36	16,95	(10,4)	12,80	14,96	(25,1)	16,29	17,77
5 Ungelernte	(15,1)	11,57	12,47	(5,2)	11,56	12,30	/	11,57	12,56
Ohne Leistungsgruppe	-	-	-	-	-	-	-	-	-
Unternehmenszugehörigkeit von ... bis ... Jahren									
bis unter 1	(12,5)	13,24	15,13	(3,2)	(12,59)	(14,62)	(9,3)	13,61	15,30
1 - 2	42,5	14,98	17,22	13,6	13,81	15,90	28,8	15,34	17,84
3 - 5	41,0	16,89	19,00	(12,7)	15,54	17,38	28,3	17,42	19,73
6 - 10	43,8	19,61	21,55	13,2	17,43	18,40	30,6	21,22	22,91
11 - 15	28,8	20,42	22,30	(9,7)	18,52	18,84	19,1	21,25	24,06
16 - 20	26,3	22,83	24,15	(7,0)	19,57	21,70	19,2	23,99	25,04
21 - 25	17,0	23,68	25,35	(4,9)	20,18	21,25	(12,1)	25,24	27,01
26 - 30	17,3	24,27	25,02	(5,1)	21,46	22,23	(12,2)	25,16	26,18
31 und mehr	30,2	24,80	25,86	(7,5)	21,27	22,49	22,8	26,15	26,96
Befristung des Arbeitsvertrags									
unbefristet	229,1	20,36	22,11	65,7	18,25	19,24	163,4	21,55	23,26
befristet	30,3	15,04	16,54	(11,3)	14,10	16,36	(19,0)	15,17	16,64

Noch: **2.2 Bruttostundenverdienste nach betrieblichen und persönlichen Eigenschaften im Saarland im April 2018**

A-S Land- und Forstwirtschaft, Fischerei, Produzierendes Gewerbe und Dienstleistungsbereich
Vollzeitbeschäftigte

Betriebliche und persönliche Eigenschaften	Insgesamt			Frauen			Männer		
	Anzahl	Median	arithm. Mittel	Anzahl	Median	arithm. Mittel	Anzahl	Median	arithm. Mittel
	1 000	Euro		1 000	Euro		1 000	Euro	
Anforderungsniveau (KldB 2010)									
1 Helfer(in)	37,6	13,95	15,64	(11,7)	12,40	13,47	(25,8)	14,93	16,62
2 Fachkraft	145,4	18,29	19,40	43,8	17,01	17,31	101,6	19,16	20,30
3 Spezialist(in)	42,7	23,84	25,64	10,8	21,37	22,43	31,9	25,19	26,73
4 Experte/Expertin	33,7	28,16	31,50	(10,6)	25,24	27,25	23,0	30,15	33,47
Aufsicht und Führung (KldB 2010)									
93 Aufsichtskräfte	(6,4)	26,87	29,06	/	(22,02)	(24,48)	(5,4)	28,50	29,94
94 Führungskräfte	(7,2)	32,81	35,78	/	(25,71)	(30,49)	(5,4)	34,65	37,57
Berufliche Tätigkeit - Berufsbereiche der KldB 2010									
1 Land-, Forst-, Tierwirtschaft, Gartenbau	/	(14,43)	(14,91)	/	/	/	/	(14,53)	(14,84)
2 Rohstoffgewinnung, Produktion, Fertigung	80,5	21,53	22,44	(8,7)	16,44	17,90	71,7	22,45	22,99
3 Bau, Architektur, Vermessung, Gebäudetechnik	(18,9)	17,09	19,10	/	(19,18)	(19,34)	(18,6)	17,08	19,10
4 Naturwissenschaft, Geografie, Informatik	(11,0)	23,88	25,79	/	(19,71)	(20,65)	(9,3)	24,84	26,76
5 Verkehr, Logistik, Schutz und Sicherheit	(36,9)	15,39	16,82	(7,4)	12,62	13,94	29,5	16,00	17,54
6 Kaufmännische Dienstleistungen, Handel, Vertrieb, Tourismus	(18,7)	(16,56)	(20,20)	(8,6)	(14,25)	16,24	/	(19,66)	(23,53)
7 Unternehmensorganisation, Buchhaltung, Recht, Verwaltung	50,9	20,87	23,75	25,4	18,52	20,01	25,6	24,25	27,45
8 Gesundheit, Soziales, Lehre und Erziehung	34,4	20,28	21,82	(22,6)	19,31	20,13	(11,8)	23,28	25,05
9 Geisteswissenschaften, Kultur, Gestaltung	/	(18,92)	(22,63)	/	(17,76)	(20,87)	/	(20,91)	(24,02)
0 Militär	1,4	15,29	16,68	(0,1)	14,21	15,86	1,3	15,33	16,77
Berufliche Tätigkeit - Spezifische Berufsaggregate der KldB 2010									
Bauberufe	(19,8)	16,43	18,25	/	/	/	(19,5)	16,42	18,23
Gesundheits- und Pflegeberufe	(18,3)	19,17	21,31	(12,9)	18,16	19,35	(5,4)	(21,65)	(26,01)
Handwerksberufe	(32,0)	17,51	18,78	/	(11,89)	(13,03)	(30,4)	17,68	19,10
Ingenieurberufe	(7,0)	30,75	31,66	/	(27,09)	(28,51)	/	30,94	31,91
Künstlerberufe	/	(23,68)	(24,74)	/	/	/	/	(23,34)	(23,62)
Luftfahrtberufe	/	/	/	-	-	-	/	/	/
Metall- und Elektroberufe	48,9	22,65	22,92	/	(18,92)	(18,51)	46,6	23,11	23,14
MINT-Berufe	83,0	23,54	24,35	(7,6)	20,88	21,58	75,5	23,73	24,63
Schiffahrtsberufe	/	/	/	.	.	.	/	/	/
Transport-, Logistik- und Verkehrsberufe	(26,1)	14,76	15,92	(5,1)	12,31	13,45	(21,0)	15,25	16,51
Umweltberufe	/	20,14	22,49	/	(23,75)	(23,56)	/	(19,73)	(22,44)
Berufliche Tätigkeit - Berufshauptgruppen der ISCO-08									
1 Führungskräfte	(7,6)	36,01	40,64	/	(31,65)	(35,10)	(6,4)	36,92	41,74
2 Akademische Berufe	32,7	27,02	28,92	(11,1)	24,67	25,93	21,6	28,67	30,46
3 Techniker(innen) und ähnliche	58,9	21,58	23,14	(23,3)	19,25	19,85	35,5	24,14	25,30
4 Bürokräfte und verwandte Berufe	39,1	17,37	18,46	19,2	16,11	17,12	(19,9)	18,41	19,74
5 Dienstleistungsberufe und Verkäufer(innen)	23,3	15,02	15,88	(10,7)	13,37	14,07	(12,6)	16,47	17,42
6 Fachkräfte in Land- und Forstwirtschaft, Fischerei	/	(15,21)	(15,38)	/	/	/	/	(15,21)	(15,22)
7 Handwerks- und verwandte Berufe	47,0	19,14	20,69	/	(13,42)	(17,05)	45,2	19,28	20,84
8 Bediener(innen) von Anlagen und Maschinen, Montage	(31,0)	20,04	19,83	/	19,49	18,42	(27,1)	20,12	20,03
9 Hilfsarbeitskräfte	(16,7)	12,31	13,19	(5,5)	11,95	12,43	(11,2)	12,49	13,57
0 Angehörige der regulären Streitkräfte	1,4	15,29	16,68	(0,1)	14,21	15,86	1,3	15,33	16,77

**2.3 Bruttostundenverdienste nach betrieblichen und persönlichen Eigenschaften
im Saarland im April 2018**
A-S Land- und Forstwirtschaft, Fischerei, Produzierendes Gewerbe und Dienstleistungsbereich
Teilzeitbeschäftigte

Betriebliche und persönliche Eigenschaften	Insgesamt			Frauen			Männer		
	Anzahl	Median	arithm. Mittel	Anzahl	Median	arithm. Mittel	Anzahl	Median	arithm. Mittel
	1 000	Euro		1 000	Euro		1 000	Euro	
INSGESAMT	107,5	14,76	16,33	87,8	15,07	16,36	(19,6)	13,21	16,20
Unternehmen mit ... bis ... Beschäftigten									
1 - 9	(20,1)	11,35	13,32	(14,7)	(11,51)	(13,47)	/	(10,60)	(12,92)
10 - 49	(24,3)	12,82	(14,19)	(19,8)	13,19	14,30	/	12,00	13,72
50 - 99	/	12,61	14,15	/	12,36	13,92	/	(14,00)	(15,30)
100 - 249	/	13,42	15,14	/	13,64	14,92	/	(12,66)	(15,96)
250 - 499	/	16,58	(17,85)	/	(16,54)	(17,65)	/	(16,58)	(18,91)
500 - 999	/	16,07	(17,57)	/	16,89	17,83	/	/	/
1 000 und mehr	(30,6)	18,85	20,20	(26,3)	18,50	19,81	4,2	21,87	22,61
Öffentliche(r) Arbeitgeber(in)									
öffentlich	20,1	21,10	21,87	17,5	20,98	21,74	/	22,01	22,82
nicht öffentlich	87,4	13,32	15,06	70,3	13,53	15,02	(17,1)	12,18	15,22
Tarifbindung des Arbeitgebers/ der Arbeitgeberin									
tarifgebunden	46,0	18,22	19,33	39,0	18,31	19,16	(7,0)	17,73	20,28
nicht tarifgebunden	61,4	12,34	14,08	(48,8)	12,69	14,12	(12,6)	11,01	13,91
Alter von ... bis ... Jahre									
bis 24	/	(11,16)	13,02	/	(11,05)	(12,39)	/	(11,56)	(13,85)
25 - 29	(8,4)	12,69	14,13	/	12,69	14,20	/	12,43	14,04
30 - 34	(8,4)	15,18	15,85	(6,1)	15,80	16,07	/	(12,30)	(15,25)
35 - 39	(10,5)	16,14	17,71	(9,1)	16,89	18,03	/	/	/
40 - 44	(12,7)	16,00	17,76	(11,3)	16,11	17,72	/	/	/
45 - 49	(16,0)	14,32	16,19	(14,1)	14,53	16,06	/	/	/
50 - 54	(18,6)	15,45	16,93	(16,3)	15,84	17,08	/	(11,40)	(15,85)
55 - 59	(16,7)	15,29	16,29	(14,5)	14,92	15,86	/	(16,40)	(19,09)
60 - 64	(9,6)	13,32	15,26	/	13,32	15,24	/	(13,57)	(15,37)
65 und älter	/	/	/	/	/	/	/	/	/
Schulabschluss (Tätigkeitsschlüssel 2010)									
1 Ohne Schulabschluss	/	/	/	/	(10,30)	(11,68)	/	/	/
2 Haupt-/Volksschulabschluss	35,2	11,91	13,05	(27,3)	12,00	13,00	(7,9)	(11,50)	(13,23)
3 Mittlere Reife oder gleichwertiger Abschluss	37,7	15,54	15,88	33,4	15,82	16,02	/	(13,00)	(14,80)
4 Abitur/Fachabitur	31,6	20,42	20,82	25,0	20,71	20,88	(6,6)	(17,54)	(20,61)
Beruflicher Ausbildungsabschluss (Tätigkeitsschlüssel 2010)									
1 Ohne beruflichen Ausbildungsabschluss	(20,7)	10,99	12,53	(15,2)	11,06	12,35	(5,5)	(10,60)	(13,03)
2 Anerkannter Berufsabschluss	69,3	14,80	15,56	59,0	15,29	15,67	(10,3)	12,61	14,92
3 Meister(in)-, Techniker(in)-, Fachschulabschluss	/	(18,18)	(18,03)	/	(19,64)	(18,68)	/	(17,16)	(17,32)
4 Bachelor	(2,4)	17,89	17,83	(1,8)	19,10	18,28	/	(14,80)	(16,33)
5 Diplom, Magister, Master, Staatsexamen	(12,1)	25,12	25,70	(10,0)	25,02	25,02	/	(26,69)	(29,00)
6 Promotion, Habilitation	/	/	/	/	/	/	/	/	/
Leistungsgruppe									
1 Leitende Stellung	(6,5)	28,31	30,57	(5,0)	28,51	30,13	/	(27,95)	(32,00)
2 Herausgehobene Fachkräfte	(11,1)	22,75	23,20	(9,2)	22,35	22,75	/	24,30	25,43
3 Fachkräfte	51,1	15,78	16,21	44,8	15,90	16,20	(6,3)	(14,19)	(16,27)
4 Angelernte	(22,3)	11,45	12,70	(16,3)	11,74	12,86	/	11,01	12,26
5 Ungelernte	(16,5)	10,30	11,35	(12,6)	10,30	11,29	/	9,99	11,55
Ohne Leistungsgruppe	-	-	-	-	-	-	-	-	-
Unternehmenszugehörigkeit von ... bis ... Jahren									
bis unter 1	/	10,85	12,40	/	(11,39)	(12,44)	/	(10,31)	(12,30)
1 - 2	(23,5)	11,82	13,82	(16,8)	11,97	13,91	(6,7)	11,38	13,59
3 - 5	(16,5)	12,54	14,74	(13,1)	12,49	14,72	/	(13,21)	(14,83)
6 - 10	(18,1)	13,84	15,60	(14,3)	13,75	15,34	/	(14,00)	(16,55)
11 - 15	(11,2)	16,00	17,13	(10,4)	16,00	17,06	/	/	/
16 - 20	(11,7)	17,04	18,34	(10,8)	16,55	17,62	/	(24,79)	(27,24)
21 - 25	(6,5)	20,39	20,46	(5,8)	19,64	19,68	/	/	/
26 - 30	(5,0)	20,45	21,24	(4,5)	20,33	21,09	/	(21,38)	(22,64)
31 und mehr	8,6	19,71	20,88	7,9	19,37	20,41	/	24,11	25,74
Befristung des Arbeitsvertrags									
unbefristet	90,5	15,29	16,67	75,5	15,58	16,69	(15,0)	13,55	16,58
befristet	(17,0)	11,85	14,50	(12,4)	11,69	14,33	(4,6)	12,43	14,94

Noch: **2.3 Bruttostundenverdienste nach betrieblichen und persönlichen Eigenschaften im Saarland im April 2018**

A-S Land- und Forstwirtschaft, Fischerei, Produzierendes Gewerbe und Dienstleistungsbereich
Teilzeitbeschäftigte

Betriebliche und persönliche Eigenschaften	Insgesamt			Frauen			Männer		
	Anzahl	Median	arithm. Mittel	Anzahl	Median	arithm. Mittel	Anzahl	Median	arithm. Mittel
	1 000	Euro		1 000	Euro		1 000	Euro	
Anforderungsniveau (KldB 2010)									
1 Helfer(in)	(24,9)	10,91	12,10	(19,0)	10,96	12,14	/	10,60	11,97
2 Fachkraft	63,1	15,07	15,57	54,0	15,38	15,71	(9,2)	(12,33)	(14,75)
3 Spezialist(in)	(9,4)	20,38	21,09	(7,3)	20,96	21,12	/	(17,18)	(20,99)
4 Experte/Expertin	(10,1)	25,84	27,11	(7,5)	26,45	27,10	/	(24,90)	(27,15)
Aufsicht und Führung (KldB 2010)									
93 Aufsichtskräfte	/	/	/	/	/	/	/	/	/
94 Führungskräfte	/	/	/	/	/	/	/	/	/
Berufliche Tätigkeit - Berufsbereiche der KldB 2010									
1 Land-, Forst-, Tierwirtschaft, Gartenbau	/	(9,16)	(10,37)	/	(9,50)	(10,59)	/	(8,85)	(10,22)
2 Rohstoffgewinnung, Produktion, Fertigung	(8,1)	(12,13)	(15,60)	/	(11,70)	(14,72)	/	(12,88)	(16,63)
3 Bau, Architektur, Vermessung, Gebäudetechnik	/	(14,00)	(14,93)	/	/	/	/	(14,00)	(14,60)
4 Naturwissenschaft, Geografie, Informatik	/	(16,49)	(20,41)	/	(17,26)	(20,93)	/	/	/
5 Verkehr, Logistik, Schutz und Sicherheit	(14,8)	10,85	12,72	(10,5)	10,85	12,60	/	(10,95)	(13,00)
6 Kaufmännische Dienstleistungen, Handel, Vertrieb, Tourismus	(18,3)	11,97	13,24	(15,8)	12,59	13,30	/	(10,25)	(12,90)
7 Unternehmensorganisation, Buchhaltung, Recht, Verwaltung	25,8	17,15	17,87	23,6	17,21	17,80	/	(15,38)	(18,64)
8 Gesundheit, Soziales, Lehre und Erziehung	(32,8)	17,06	18,56	(30,2)	16,68	18,26	/	(21,40)	(21,91)
9 Geisteswissenschaften, Kultur, Gestaltung	/	(14,71)	(18,77)	/	(14,39)	(17,63)	/	/	/
0 Militär	/	17,49	19,81	/	/	/	.	.	.
Berufliche Tätigkeit - Spezifische Berufsaggregate der KldB 2010									
Bauberufe	/	(14,00)	(14,75)	/	/	/	/	(14,00)	(14,31)
Gesundheits- und Pflegeberufe	(20,0)	15,92	17,78	(18,8)	15,92	17,61	/	/	/
Handwerksberufe	/	(11,62)	(13,20)	/	(11,06)	(12,19)	/	/	/
Ingenieurberufe	/	/	/	/	/	/	/	/	/
Künstlerberufe	/	/	/	/	/	/	/	(18,18)	(18,19)
Luftfahrtberufe	-	-	-	-	-	-	-	-	-
Metall- und Elektroberufe	/	(19,64)	(20,86)	/	(19,64)	(20,55)	/	/	/
MINT-Berufe	(7,9)	18,61	20,09	/	18,61	19,81	/	(17,46)	(20,41)
Schifffahrtsberufe	/	/	/
Transport-, Logistik- und Verkehrsberufe	(5,5)	11,68	13,21	/	12,29	13,82	/	(10,00)	(12,60)
Umweltberufe	/	(17,64)	(18,14)	/	(18,42)	(18,24)	/	/	/
Berufliche Tätigkeit - Berufshauptgruppen der ISCO-08									
1 Führungskräfte	/	/	/	/	/	/	/	/	/
2 Akademische Berufe	(11,2)	25,28	25,88	(8,5)	25,40	26,02	/	(24,72)	(25,44)
3 Techniker(innen) und ähnliche	(25,3)	18,28	18,58	(23,1)	18,25	18,44	/	(19,06)	(20,03)
4 Bürokräfte und verwandte Berufe	20,5	15,85	16,47	18,1	16,07	16,63	/	(12,61)	(15,26)
5 Dienstleistungsberufe und Verkäufer(innen)	(26,9)	12,00	12,88	(23,0)	12,21	12,96	3,9	10,92	12,40
6 Fachkräfte in Land- und Forstwirtschaft, Fischerei	/	/	/	/	/	/	/	/	/
7 Handwerks- und verwandte Berufe	/	(13,36)	(15,72)	/	/	/	/	/	/
8 Bediener(innen) von Anlagen und Maschinen, Montage	/	(12,08)	(14,21)	/	(11,63)	(14,19)	/	(12,78)	(14,24)
9 Hilfsarbeitskräfte	(15,4)	10,33	11,49	(12,0)	10,43	11,45	/	(10,00)	(11,62)
0 Angehörige der regulären Streitkräfte	/	17,49	19,81	/	/	/	.	.	.

**2.4 Bruttostundenverdienste nach betrieblichen und persönlichen Eigenschaften
im Saarland im April 2018**
A-S Land- und Forstwirtschaft, Fischerei, Produzierendes Gewerbe und Dienstleistungsbereich
Geringfügig entlohnte Beschäftigte

Betriebliche und persönliche Eigenschaften	Insgesamt			Frauen			Männer		
	Anzahl	Median	arithm. Mittel	Anzahl	Median	arithm. Mittel	Anzahl	Median	arithm. Mittel
	1 000	Euro		1 000	Euro		1 000	Euro	
INSGESAMT	74,3	10,00	10,88	45,5	10,00	10,71	(28,7)	10,00	11,15
Unternehmen mit ... bis ... Beschäftigten									
1 - 9	29,2	10,00	10,65	(18,1)	10,00	10,45	(11,1)	10,00	10,96
10 - 49	(21,3)	10,00	11,05	(12,8)	10,00	10,95	/	10,00	11,21
50 - 99	/	10,31	11,34	/	10,31	10,72	/	(10,47)	(12,30)
100 - 249	/	(10,09)	(10,72)	/	(10,26)	(10,49)	/	(10,07)	(10,98)
250 - 499	/	10,31	11,28	/	(10,30)	(11,23)	/	(10,31)	(11,35)
500 - 999	/	10,30	10,51	/	10,30	10,63	/	10,29	10,16
1 000 und mehr	(6,5)	10,60	11,30	/	10,51	11,14	(2,5)	10,64	11,57
Öffentliche(r) Arbeitgeber(in)									
öffentlich	/	10,64	11,34	/	10,36	11,02	/	10,64	11,61
nicht öffentlich	69,7	10,00	10,85	43,5	10,00	10,70	(26,2)	10,00	11,11
Tarifbindung des Arbeitgebers/ der Arbeitgeberin									
tarifgebunden	/	10,34	11,52	/	10,30	11,19	/	10,64	11,97
nicht tarifgebunden	57,4	10,00	10,69	(35,8)	10,00	10,58	(21,6)	10,00	10,88
Alter von ... bis ... Jahre									
bis 24	(9,7)	9,46	9,89	(5,6)	9,38	9,84	/	9,50	9,97
25 - 29	(5,6)	10,00	10,50	/	10,11	10,82	/	9,58	10,22
30 - 34	/	10,00	10,81	/	9,79	10,77	/	10,00	10,87
35 - 39	(4,4)	10,09	10,85	/	10,00	10,15	/	10,31	11,67
40 - 44	/	10,23	11,27	/	10,23	11,33	/	(9,42)	(11,11)
45 - 49	(5,5)	10,09	10,56	/	10,06	10,29	/	(10,23)	(11,20)
50 - 54	(8,5)	10,30	11,03	(6,3)	10,30	10,92	/	10,36	11,33
55 - 59	(11,5)	10,02	11,00	(8,0)	10,00	10,75	/	10,17	11,56
60 - 64	(8,5)	10,29	11,11	/	10,30	11,00	/	10,07	11,27
65 und älter	(12,1)	10,29	11,54	(5,8)	10,15	11,12	(6,3)	10,36	11,92
Schulabschluss (Tätigkeitsschlüssel 2010)									
1 Ohne Schulabschluss	/	9,48	10,05	/	9,04	9,46	/	10,00	10,66
2 Haupt-/Volksschulabschluss	34,6	10,00	10,78	(20,2)	10,00	10,55	(14,4)	10,09	11,10
3 Mittlere Reife oder gleichwertiger Abschluss	(19,4)	10,05	11,10	(13,7)	10,23	11,09	(5,7)	10,00	11,13
4 Abitur/Fachabitur	(17,2)	10,00	10,99	(10,0)	10,00	10,71	(7,1)	10,24	11,38
Beruflicher Ausbildungsabschluss (Tätigkeitsschlüssel 2010)									
1 Ohne beruflichen Ausbildungsabschluss	20,6	9,52	10,03	(13,6)	9,50	9,94	(7,0)	9,65	10,21
2 Anerkannter Berufsabschluss	47,5	10,16	11,06	(30,1)	10,28	10,97	(17,4)	10,00	11,22
3 Meister(in)-, Techniker(in)-, Fachschulabschluss	/	12,50	12,68	/	(10,95)	(11,18)	/	(13,24)	(13,03)
4 Bachelor	/	10,64	10,35	/	(10,64)	(10,91)	/	10,47	10,03
5 Diplom, Magister, Master, Staatsexamen	/	12,50	13,20	/	(11,95)	(13,21)	/	(12,89)	(13,20)
6 Promotion, Habilitation	/	/	/	/	/	/	.	.	.
Leistungsgruppe									
1 Leitende Stellung	-	-	-	-	-	-	-	-	-
2 Herausgehobene Fachkräfte	-	-	-	-	-	-	-	-	-
3 Fachkräfte	-	-	-	-	-	-	-	-	-
4 Angelernte	-	-	-	-	-	-	-	-	-
5 Ungelernte	-	-	-	-	-	-	-	-	-
Ohne Leistungsgruppe	74,3	10,00	10,88	45,5	10,00	10,71	(28,7)	10,00	11,15
Unternehmenszugehörigkeit von ... bis ... Jahren									
bis unter 1	(10,2)	10,03	10,80	(5,8)	10,00	10,60	/	10,09	11,06
1 - 2	28,7	10,00	10,75	(16,0)	10,00	10,54	(12,7)	10,00	11,00
3 - 5	(14,0)	10,09	10,85	(8,3)	10,00	10,64	(5,8)	10,26	11,16
6 - 10	(11,6)	10,29	11,35	(7,9)	10,29	11,25	/	10,29	11,56
11 - 15	/	10,00	10,51	/	10,00	10,41	/	10,00	10,79
16 - 20	/	10,00	10,82	/	9,87	10,49	/	(10,36)	(12,52)
21 - 25	/	(10,36)	(11,39)	/	(10,36)	(11,48)	/	/	/
26 - 30	/	/	/	/	/	/	.	.	.
31 und mehr	/	(14,03)	(13,80)	/	/	/	/	(18,22)	(15,92)
Befristung des Arbeitsvertrags									
unbefristet	61,9	10,00	10,91	38,5	10,00	10,75	(23,5)	10,00	11,16
befristet	(12,3)	10,15	10,77	(7,0)	10,08	10,51	(5,3)	10,18	11,11

Noch: **2.4 Bruttostundenverdienste nach betrieblichen und persönlichen Eigenschaften im Saarland im April 2018**

A-S Land- und Forstwirtschaft, Fischerei, Produzierendes Gewerbe und Dienstleistungsbereich
Geringfügig entlohnte Beschäftigte

Betriebliche und persönliche Eigenschaften	Insgesamt			Frauen			Männer		
	Anzahl	Median	arithm. Mittel	Anzahl	Median	arithm. Mittel	Anzahl	Median	arithm. Mittel
	1 000	Euro		1 000	Euro		1 000	Euro	
Anforderungsniveau (KIdB 2010)									
1 Helfer(in)	(37,9)	10,08	10,50	(25,7)	10,25	10,50	(12,2)	10,00	10,52
2 Fachkraft	(31,7)	10,00	10,80	(17,6)	10,00	10,47	(14,1)	10,00	11,22
3 Spezialist(in)	/	12,50	14,18	/	(14,06)	(14,52)	/	(12,50)	(13,85)
4 Experte/Expertin	/	14,43	14,82	/	(14,43)	(15,79)	/	12,95	14,02
Aufsicht und Führung (KIdB 2010)									
93 Aufsichtskräfte	/	11,25	11,29	/	12,50	11,70	/	10,36	10,60
94 Führungskräfte	/	/	/	/	/	/	/	/	/
Berufliche Tätigkeit - Berufsbereiche der KIdB 2010									
1 Land-, Forst-, Tierwirtschaft, Gartenbau	/	9,42	10,16	/	(8,84)	(10,03)	/	10,17	10,18
2 Rohstoffgewinnung, Produktion, Fertigung	/	10,16	11,65	/	9,79	9,87	/	10,70	12,41
3 Bau, Architektur, Vermessung, Gebäudetechnik	/	10,60	11,17	/	9,66	10,08	/	11,00	11,30
4 Naturwissenschaft, Geografie, Informatik	/	/	/	/	/	/	/	/	/
5 Verkehr, Logistik, Schutz und Sicherheit	(26,5)	10,07	10,51	(16,4)	10,27	10,48	(10,0)	10,00	10,55
6 Kaufmännische Dienstleistungen, Handel, Vertrieb, Tourismus	(15,4)	9,04	9,82	(11,5)	9,20	9,83	/	9,00	9,78
7 Unternehmensorganisation, Buchhaltung, Recht, Verwaltung	(12,7)	10,36	11,47	/	10,36	11,34	/	10,64	11,79
8 Gesundheit, Soziales, Lehre und Erziehung	/	11,10	12,42	/	10,92	12,46	/	12,00	12,26
9 Geisteswissenschaften, Kultur, Gestaltung	/	(11,51)	(12,71)	/	(13,62)	(13,07)	/	/	/
0 Militär	-	-	-	-	-	-	-	-	-
Berufliche Tätigkeit - Spezifische Berufsaggregate der KIdB 2010									
Bauberufe	/	11,75	11,71	.	.	.	/	/	/
Gesundheits- und Pflegeberufe	/	11,79	12,83	/	(11,79)	(12,87)	/	(14,79)	(12,54)
Handwerksberufe	/	(10,09)	(11,43)	/	9,66	9,99	/	(11,55)	(12,38)
Ingenieurberufe	/	/	/	-	-	-	/	/	/
Künstlerberufe	/	(13,62)	(14,30)	/	/	/	/	/	/
Luftfahrtberufe	.	.	.	-	-	-	.	.	.
Metall- und Elektroberufe	/	(12,00)	(13,52)	/	(10,00)	(11,39)	/	(12,50)	(13,68)
MINT-Berufe	/	11,55	12,86	/	(11,34)	(12,10)	/	11,55	12,97
Schiffahrtsberufe	-	-	-	-	-	-	-	-	-
Transport-, Logistik- und Verkehrsberufe	(9,3)	9,42	10,36	/	(9,00)	(10,41)	(6,4)	9,48	10,34
Umweltberufe	.	.	.	-	-	-	.	.	.
Berufliche Tätigkeit - Berufshauptgruppen der ISCO-08									
1 Führungskräfte	-	-	-
2 Akademische Berufe	/	14,43	14,91	/	(16,00)	(15,70)	/	12,95	14,10
3 Techniker(innen) und ähnliche	(4,3)	10,64	12,84	/	(10,64)	(13,07)	/	10,64	12,65
4 Bürokräfte und verwandte Berufe	(5,4)	10,36	11,17	/	10,24	10,96	/	10,36	12,04
5 Dienstleistungsberufe und Verkäufer(innen)	(16,8)	9,50	10,28	(11,3)	9,38	10,17	(5,5)	10,00	10,51
6 Fachkräfte in Land- und Forstwirtschaft, Fischerei	/	10,65	11,16	-	-	-	/	10,65	11,16
7 Handwerks- und verwandte Berufe	/	(14,38)	(13,44)	/	(9,66)	(11,07)	/	(14,38)	(13,70)
8 Bediener(innen) von Anlagen und Maschinen, Montage	/	9,09	10,68	/	/	/	/	9,42	10,75
9 Hilfsarbeitskräfte	37,2	10,08	10,46	(25,1)	10,15	10,47	(12,1)	10,00	10,46
0 Angehörige der regulären Streitkräfte	-	-	-	-	-	-	-	-	-

**3.1 Bruttomonatsverdienste nach betrieblichen und persönlichen Eigenschaften
im Saarland im April 2018**
A-S Land- und Forstwirtschaft, Fischerei, Produzierendes Gewerbe und Dienstleistungsbereich
Insgesamt

Betriebliche und persönliche Eigenschaften	Insgesamt			Frauen			Männer		
	Anzahl	Median	arithm. Mittel	Anzahl	Median	arithm. Mittel	Anzahl	Median	arithm. Mittel
	1 000	Euro		1 000	Euro		1 000	Euro	
INSGESAMT	463,8	2 361	2 548	220,3	1 700	1 924	243,5	3 000	3 112
Unternehmen mit ... bis ... Beschäftigten									
1 - 9	73,5	800	1 281	(41,0)	(532)	(1 015)	(32,5)	(1 280)	(1 618)
10 - 49	95,4	1 866	1 960	(47,1)	1 267	1 490	48,3	2 397	2 417
50 - 99	(41,0)	2 421	2 559	(17,6)	(1 700)	(1 832)	(23,3)	2 908	3 108
100 - 249	(50,3)	2 284	2 533	/	(1 719)	(1 844)	(30,7)	2 759	2 971
250 - 499	(37,6)	3 000	3 193	/	2 186	2 378	/	(3 442)	(3 821)
500 - 999	(34,4)	2 887	2 950	(17,6)	(2 048)	(2 304)	(16,7)	3 536	3 630
1 000 und mehr	131,6	3 390	3 394	60,9	2 645	2 691	70,7	3 953	4 000
Öffentliche(r) Arbeitgeber(in)									
öffentlich	80,7	3 136	3 164	43,0	2 879	2 872	(37,7)	3 466	3 497
nicht öffentlich	383,1	2 164	2 418	177,3	1 495	1 694	205,8	2 880	3 042
Tarifbindung des Arbeitgebers/ der Arbeitgeberin									
tarifgebunden	225,5	3 133	3 205	94,9	2 453	2 511	130,5	3 625	3 709
nicht tarifgebunden	238,3	1 702	1 926	125,3	1 300	1 479	113,0	2 314	2 422
Alter von ... bis ... Jahre									
bis 24	41,2	985	1 261	(18,8)	925	1 065	(22,4)	1 057	1 425
25 - 29	44,4	2 258	2 228	20,0	2 012	2 042	24,4	2 400	2 380
30 - 34	44,1	2 709	2 759	18,3	2 191	2 238	25,9	3 036	3 127
35 - 39	44,7	2 710	2 848	20,3	2 050	2 248	24,4	3 266	3 346
40 - 44	42,7	2 640	2 826	21,2	1 938	2 126	21,5	3 295	3 517
45 - 49	54,6	2 661	2 846	27,1	1 800	2 075	27,6	3 420	3 603
50 - 54	67,6	2 706	2 917	34,6	1 855	2 093	33,0	3 566	3 781
55 - 59	66,1	2 631	2 743	33,3	1 665	1 863	32,8	3 557	3 635
60 - 64	41,8	2 459	2 619	(19,4)	1 436	1 835	22,4	3 098	3 301
65 und älter	(16,6)	/	/	(7,4)	/	/	(9,2)	/	/
Schulabschluss (Tätigkeitsschlüssel 2010)									
1 Ohne Schulabschluss	(13,7)	(1 558)	(2 203)	(5,1)	/	/	(8,6)	(2 500)	(2 735)
2 Haupt-/Volksschulabschluss	166,7	2 020	2 103	67,5	1 187	1 360	99,2	2 617	2 608
3 Mittlere Reife oder gleichwertiger Abschluss	144,2	2 355	2 441	79,2	1 826	1 898	65,0	3 075	3 103
4 Abitur/Fachabitur	139,2	3 056	3 224	68,5	2 400	2 555	70,7	3 750	3 872
Beruflicher Ausbildungsabschluss (Tätigkeitsschlüssel 2010)									
1 Ohne beruflichen Ausbildungsabschluss	85,1	1 056	1 427	43,7	860	1 085	41,4	1 495	1 787
2 Anerkannter Berufsabschluss	294,0	2 386	2 440	142,7	1 762	1 844	151,3	2 975	3 002
3 Meister(in)-, Techniker(in)-, Fachschulabschluss	(17,3)	3 758	3 775	/	(2 462)	(2 710)	(14,3)	4 114	3 999
4 Bachelor	13,9	3 036	2 898	(7,1)	2 881	2 590	(6,9)	3 232	3 214
5 Diplom, Magister, Master, Staatsexamen	51,8	4 240	4 400	23,1	3 663	3 643	28,7	4 716	5 008
6 Promotion, Habilitation	/	/	/	/	/	/	/	/	/
Leistungsgruppe									
1 Leitende Stellung	33,9	5 299	5 656	(12,2)	4 335	4 588	21,7	5 884	6 257
2 Herausgehobene Fachkräfte	(68,3)	3 933	4 056	25,1	3 401	3 434	(43,3)	4 203	4 416
3 Fachkräfte	177,9	2 688	2 754	83,8	2 132	2 219	94,1	3 089	3 231
4 Angelernte	58,5	2 092	2 225	(26,8)	1 644	1 761	(31,6)	2 544	2 619
5 Ungelernte	(31,6)	1 555	1 559	(17,8)	1 274	1 357	(13,8)	1 750	1 819
Ohne Leistungsgruppe	93,5	439	461	54,6	424	447	39,0	450	481
Unternehmenszugehörigkeit von ... bis ... Jahren									
bis unter 1	29,9	1 229	1 460	(13,9)	(720)	(1 107)	(16,0)	(1 680)	(1 766)
1 - 2	107,3	1 260	1 653	51,5	1 024	1 350	55,7	1 729	1 934
3 - 5	77,3	2 011	2 193	37,3	1 434	1 727	40,0	2 513	2 627
6 - 10	73,7	2 581	2 641	35,5	1 765	1 913	38,2	3 166	3 318
11 - 15	46,0	2 789	2 877	(24,7)	1 902	2 100	21,4	3 427	3 774
16 - 20	40,8	3 040	3 244	(20,0)	2 178	2 369	20,8	3 891	4 088
21 - 25	24,4	3 429	3 621	(11,3)	2 516	2 688	(13,1)	4 060	4 423
26 - 30	23,0	3 620	3 741	(10,0)	2 927	3 002	(13,0)	4 073	4 307
31 und mehr	41,3	3 678	3 801	16,1	2 891	2 921	25,2	4 145	4 361
Befristung des Arbeitsvertrags									
unbefristet	384,8	2 601	2 728	180,5	1 845	2 013	204,3	3 227	3 359
befristet	78,9	1 275	1 671	39,8	1 167	1 520	39,2	1 602	1 823

Noch: **3.1 Bruttomonatsverdienste nach betrieblichen und persönlichen Eigenschaften im Saarland im April 2018**

A-S Land- und Forstwirtschaft, Fischerei, Produzierendes Gewerbe und Dienstleistungsbereich
Insgesamt

Betriebliche und persönliche Eigenschaften	Insgesamt			Frauen			Männer		
	Anzahl	Median	arithm. Mittel	Anzahl	Median	arithm. Mittel	Anzahl	Median	arithm. Mittel
	1 000	Euro		1 000	Euro		1 000	Euro	
Anforderungsniveau (KldB 2010)									
1 Helfer(in)	101,6	1 149	1 404	57,1	673	1 028	44,5	1 800	1 885
2 Fachkraft	259,2	2 327	2 362	123,7	1 768	1 874	135,5	2 859	2 808
3 Spezialist(in)	55,9	3 682	3 789	19,7	2 994	3 003	36,2	4 065	4 217
4 Experte/Expertin	47,0	4 287	4 567	19,7	3 653	3 750	27,3	4 797	5 157
Aufsicht und Führung (KldB 2010)									
93 Aufsichtskräfte	(7,7)	4 154	4 491	/	(3 100)	(3 307)	(5,9)	4 615	4 854
94 Führungskräfte	(8,6)	(5 000)	(5 532)	/	/	/	(6,0)	(5 767)	(6 108)
Berufliche Tätigkeit - Berufsbereiche der KldB 2010									
1 Land-, Forst-, Tierwirtschaft, Gartenbau	/	(1 510)	(1 670)	/	/	/	/	(1 764)	(1 769)
2 Rohstoffgewinnung, Produktion, Fertigung	101,8	3 118	3 201	15,6	2 010	2 145	86,2	3 360	3 392
3 Bau, Architektur, Vermessung, Gebäudetechnik	(25,9)	2 673	2 610	/	/	/	(24,5)	2 691	2 662
4 Naturwissenschaft, Geografie, Informatik	(14,3)	3 650	3 717	/	(2 742)	(2 909)	(11,5)	3 800	3 919
5 Verkehr, Logistik, Schutz und Sicherheit	79,1	1 586	1 713	(34,5)	556	1 046	44,6	2 306	2 229
6 Kaufmännische Dienstleistungen, Handel, Vertrieb, Tourismus	54,9	(1 339)	(1 777)	37,4	1 171	1 363	(17,5)	(2 202)	(2 660)
7 Unternehmensorganisation, Buchhaltung, Recht, Verwaltung	94,9	2 600	2 790	61,1	2 138	2 238	33,7	3 571	3 790
8 Gesundheit, Soziales, Lehre und Erziehung	79,6	2 345	2 563	62,5	2 082	2 310	(17,1)	3 308	3 487
9 Geisteswissenschaften, Kultur, Gestaltung	(7,2)	(2 300)	(2 932)	/	(2 000)	(2 556)	(3,3)	(2 856)	(3 368)
0 Militär	1,5	2 720	2 965	0,1	2 517	2 781	1,3	2 731	2 985
Berufliche Tätigkeit - Spezifische Berufsaggregate der KldB 2010									
Bauberufe	(24,3)	2 682	2 744	/	/	/	(23,2)	2 696	2 789
Gesundheits- und Pflegeberufe	(45,6)	2 103	2 444	(37,9)	1 938	2 199	/	(3 214)	(3 656)
Handwerksberufe	44,1	2 600	2 568	(5,9)	(1 200)	(1 281)	(38,2)	2 750	2 766
Ingenieurberufe	/	4 921	4 938	/	/	/	/	5 072	5 059
Künstlerberufe	/	/	/	/	/	/	/	/	/
Luftfahrtberufe	/	/	/	-	-	-	/	/	/
Metall- und Elektroberufe	59,1	3 369	3 402	/	(2 500)	(2 536)	55,5	3 469	3 458
MINT-Berufe	103,3	3 527	3 560	(13,3)	2 663	2 825	90,1	3 654	3 668
Schiffahrtsberufe	/	/	/	.	.	.	/	/	/
Transport-, Logistik- und Verkehrsberufe	41,7	2 000	1 980	(10,8)	1 641	1 517	30,9	2 256	2 142
Umweltberufe	/	(3 301)	(3 260)	/	/	/	/	(3 301)	(3 285)
Berufliche Tätigkeit - Berufshauptgruppen der ISCO-08									
1 Führungskräfte	(8,7)	5 863	6 446	/	/	/	(6,8)	(6 110)	(6 924)
2 Akademische Berufe	47,3	4 065	4 158	21,3	3 560	3 552	26,0	4 527	4 654
3 Techniker(innen) und ähnliche	93,7	3 036	3 086	51,6	2 430	2 491	42,1	3 857	3 815
4 Bürokräfte und verwandte Berufe	70,4	2 281	2 332	44,6	2 000	2 043	25,8	2 812	2 831
5 Dienstleistungsberufe und Verkäufer(innen)	70,5	1 389	1 550	47,5	1 243	1 338	23,0	2 021	1 988
6 Fachkräfte in Land- und Forstwirtschaft, Fischerei	/	(2 352)	(2 195)	/	/	/	/	(2 397)	(2 252)
7 Handwerks- und verwandte Berufe	58,2	2 960	3 029	/	(2 107)	(2 194)	55,0	3 000	3 077
8 Bediener(innen) von Anlagen und Maschinen, Montage	40,9	2 856	2 747	(6,9)	(2 050)	(2 129)	(34,0)	2 985	2 872
9 Hilfsarbeitskräfte	70,3	450	969	42,9	450	780	27,4	1 005	1 265
0 Angehörige der regulären Streitkräfte	1,5	2 720	2 965	0,1	2 517	2 781	1,3	2 731	2 985

**3.2 Brutton Monatsverdienste nach betrieblichen und persönlichen Eigenschaften
im Saarland im April 2018**
A-S Land- und Forstwirtschaft, Fischerei, Produzierendes Gewerbe und Dienstleistungsbereich
Vollzeitbeschäftigte

Betriebliche und persönliche Eigenschaften	Insgesamt			Frauen			Männer		
	Anzahl	Median	arithm. Mittel	Anzahl	Median	arithm. Mittel	Anzahl	Median	arithm. Mittel
	1 000	Euro		1 000	Euro		1 000	Euro	
INSGESAMT	259,4	3 302	3 636	77,0	2 996	3 189	182,4	3 492	3 825
Unternehmen mit ... bis ... Beschäftigten									
1 - 9	(20,9)	2 400	2 724	/	(2 200)	(2 390)	(14,4)	2 500	2 876
10 - 49	45,6	2 753	3 065	(12,3)	2 564	2 795	33,3	2 800	3 165
50 - 99	(26,4)	2 942	3 328	/	2 540	2 701	(19,1)	3 165	3 568
100 - 249	(32,8)	2 902	3 301	(8,7)	2 400	2 674	(24,1)	3 128	3 528
250 - 499	/	3 521	3 991	/	(3 127)	(3 373)	/	3 730	4 246
500 - 999	(20,6)	3 609	3 998	(7,2)	(3 287)	(3 613)	(13,4)	3 948	4 203
1 000 und mehr	87,6	3 952	4 181	27,6	3 459	3 685	60,1	4 142	4 409
Öffentliche(r) Arbeitgeber(in)									
öffentlich	(51,8)	3 620	3 864	(20,8)	3 486	3 738	(31,0)	3 710	3 947
nicht öffentlich	207,6	3 199	3 579	56,2	2 704	2 985	151,4	3 416	3 800
Tarifbindung des Arbeitgebers/ der Arbeitgeberin									
tarifgebunden	149,7	3 744	4 020	40,9	3 393	3 623	108,8	3 910	4 169
nicht tarifgebunden	109,7	2 727	3 113	(36,1)	2 416	2 697	73,6	2 869	3 317
Alter von ... bis ... Jahre									
bis 24	(12,4)	2 263	2 467	(4,1)	2 139	2 261	(8,3)	2 369	2 568
25 - 29	27,5	2 819	2 983	(10,6)	2 802	2 885	16,9	2 835	3 044
30 - 34	30,4	3 220	3 458	(9,1)	3 139	3 209	21,3	3 297	3 565
35 - 39	29,4	3 362	3 578	(8,6)	2 981	3 122	20,8	3 543	3 767
40 - 44	25,9	3 360	3 675	(6,9)	3 009	3 312	19,1	3 551	3 806
45 - 49	33,1	3 466	3 782	(9,1)	3 011	3 330	24,0	3 658	3 953
50 - 54	40,5	3 577	3 970	(12,0)	3 166	3 400	28,5	3 798	4 210
55 - 59	37,5	3 614	3 921	(10,6)	3 136	3 273	26,9	3 875	4 178
60 - 64	20,8	3 595	3 974	(5,6)	3 270	3 509	15,2	3 738	4 147
65 und älter	/	/	/	/	/	/	/	/	/
Schulabschluss (Tätigkeitsschlüssel 2010)									
1 Ohne Schulabschluss	(6,6)	3 681	3 666	/	(2 673)	(3 130)	(5,5)	3 762	3 770
2 Haupt-/Volksschulabschluss	92,1	2 872	3 083	(18,4)	2 300	2 542	73,7	3 017	3 218
3 Mittlere Reife oder gleichwertiger Abschluss	79,3	3 168	3 433	28,9	2 918	2 937	50,4	3 423	3 717
4 Abitur/Fachabitur	81,4	4 051	4 457	28,7	3 581	3 858	52,8	4 354	4 782
Beruflicher Ausbildungsabschluss (Tätigkeitsschlüssel 2010)									
1 Ohne beruflichen Ausbildungsabschluss	27,0	2 547	2 743	(7,5)	2 161	2 453	(19,5)	2 690	2 854
2 Anerkannter Berufsabschluss	173,2	3 098	3 335	52,1	2 815	2 908	121,1	3 275	3 519
3 Meister(in)-, Techniker(in)-, Fachschulabschluss	(13,3)	4 338	4 471	/	(3 146)	(3 607)	(11,8)	4 431	4 576
4 Bachelor	9,0	3 525	3 797	(3,9)	3 426	3 529	(5,1)	3 646	4 004
5 Diplom, Magister, Master, Staatsexamen	36,0	4 775	5 304	11,8	4 342	4 678	24,2	5 041	5 610
6 Promotion, Habilitation	/	(7 830)	(7 620)	/	/	/	/	(8 642)	(7 949)
Leistungsgruppe									
1 Leitende Stellung	27,1	5 714	6 213	(7,2)	5 039	5 422	19,9	6 018	6 496
2 Herausgehobene Fachkräfte	(56,4)	4 138	4 336	15,7	3 818	3 906	(40,7)	4 297	4 502
3 Fachkräfte	125,3	3 049	3 185	38,6	2 808	2 830	86,7	3 166	3 343
4 Angelernte	(35,5)	2 634	2 808	(10,4)	2 265	2 473	(25,1)	2 810	2 947
5 Ungelernte	(15,1)	1 950	2 083	(5,2)	1 939	2 049	/	1 959	2 101
Ohne Leistungsgruppe	-	-	-	-	-	-	-	-	-
Unternehmenszugehörigkeit von ... bis ... Jahren									
bis unter 1	(12,5)	2 285	2 557	(3,2)	(2 097)	(2 436)	(9,3)	2 346	2 599
1 - 2	42,5	2 563	2 943	13,6	2 361	2 696	28,8	2 627	3 060
3 - 5	41,0	2 898	3 237	(12,7)	2 649	2 970	28,3	3 000	3 358
6 - 10	43,8	3 298	3 655	13,2	2 962	3 130	30,6	3 530	3 881
11 - 15	28,8	3 438	3 800	(9,7)	3 139	3 184	19,1	3 602	4 114
16 - 20	26,3	3 798	4 073	(7,0)	3 241	3 681	19,2	4 008	4 216
21 - 25	17,0	3 982	4 282	(4,9)	3 392	3 590	(12,1)	4 221	4 560
26 - 30	17,3	4 012	4 206	(5,1)	3 609	3 732	(12,2)	4 123	4 404
31 und mehr	30,2	4 092	4 345	(7,5)	3 560	3 795	22,8	4 279	4 525
Befristung des Arbeitsvertrags									
unbefristet	229,1	3 431	3 744	65,7	3 074	3 257	163,4	3 616	3 940
befristet	30,3	2 555	2 820	(11,3)	2 450	2 792	(19,0)	2 585	2 837

Noch: **3.2 Brutton Monatsverdienste nach betrieblichen und persönlichen Eigenschaften im Saarland im April 2018**

A-S Land- und Forstwirtschaft, Fischerei, Produzierendes Gewerbe und Dienstleistungsbereich
Vollzeitbeschäftigte

Betriebliche und persönliche Eigenschaften	Insgesamt			Frauen			Männer		
	Anzahl	Median	arithm. Mittel	Anzahl	Median	arithm. Mittel	Anzahl	Median	arithm. Mittel
	1 000	Euro		1 000	Euro		1 000	Euro	
Anforderungsniveau (KldB 2010)									
1 Helfer(in)	37,6	2 346	2 604	(11,7)	2 137	2 238	(25,8)	2 516	2 770
2 Fachkraft	145,4	3 105	3 280	43,8	2 877	2 920	101,6	3 249	3 435
3 Spezialist(in)	42,7	4 071	4 363	10,8	3 647	3 813	31,9	4 235	4 549
4 Experte/Expertin	33,7	4 834	5 404	(10,6)	4 333	4 704	23,0	5 115	5 728
Aufsicht und Führung (KldB 2010)									
93 Aufsichtskräfte	(6,4)	4 679	4 957	/	(3 875)	(4 144)	(5,4)	4 919	5 113
94 Führungskräfte	(7,2)	5 546	6 113	/	(4 321)	(5 138)	(5,4)	(5 932)	(6 441)
Berufliche Tätigkeit - Berufsbereiche der KldB 2010									
1 Land-, Forst-, Tierwirtschaft, Gartenbau	/	(2 488)	(2 542)	/	/	/	/	(2 488)	(2 525)
2 Rohstoffgewinnung, Produktion, Fertigung	80,5	3 572	3 748	(8,7)	2 711	2 910	71,7	3 690	3 850
3 Bau-, Architektur, Vermessung, Gebäudetechnik	(18,9)	2 975	3 260	/	/	/	(18,6)	2 972	3 258
4 Naturwissenschaft, Geografie, Informatik	(11,0)	3 978	4 324	/	(3 215)	(3 467)	(9,3)	4 123	4 486
5 Verkehr, Logistik, Schutz und Sicherheit	36,9	2 680	2 878	(7,4)	2 200	2 359	29,5	2 839	3 009
6 Kaufmännische Dienstleistungen, Handel, Vertrieb, Tourismus	(18,7)	(2 809)	(3 441)	(8,6)	2 415	2 748	/	(3 400)	(4 024)
7 Unternehmensorganisation, Buchhaltung, Recht, Verwaltung	50,9	3 559	4 040	25,4	3 144	3 400	25,6	4 072	4 674
8 Gesundheit, Soziales, Lehre und Erziehung	34,4	3 422	3 754	(22,6)	3 284	3 448	(11,8)	3 948	4 340
9 Geisteswissenschaften, Kultur, Gestaltung	/	(3 253)	(3 871)	/	(3 011)	(3 564)	/	(3 695)	(4 114)
0 Militär	1,4	2 724	2 972	(0,1)	2 531	2 823	1,3	2 731	2 987
Berufliche Tätigkeit - Spezifische Berufsaggregate der KldB 2010									
Bauberufe	(19,8)	2 855	3 124	/	/	/	(19,5)	2 850	3 118
Gesundheits- und Pflegeberufe	(18,3)	3 252	3 664	(12,9)	(3 083)	(3 306)	(5,4)	(3 736)	(4 525)
Handwerksberufe	(32,0)	2 988	3 186	/	2 045	2 193	(30,4)	3 047	3 241
Ingenieurberufe	(7,0)	5 180	5 330	/	(4 414)	(4 628)	/	5 190	5 386
Künstlerberufe	/	(4 277)	(4 223)	/	/	/	/	(4 229)	(4 048)
Luftfahrtberufe	/	/	/	-	-	-	/	/	/
Metall- und Elektroberufe	48,9	3 675	3 820	/	(2 942)	(2 951)	46,6	3 750	3 864
MINT-Berufe	83,0	3 889	4 091	(7,6)	3 353	3 576	75,5	3 934	4 143
Schiffahrtsberufe	/	/	/	.	.	.	/	/	/
Transport-, Logistik- und Verkehrsberufe	(26,1)	2 550	2 717	(5,1)	2 137	2 280	(21,0)	2 654	2 822
Umweltberufe	/	3 431	3 818	/	(4 077)	(4 025)	/	3 417	3 807
Berufliche Tätigkeit - Berufshauptgruppen der ISCO-08									
1 Führungskräfte	(7,6)	6 110	6 950	/	(5 500)	(5 932)	(6,4)	6 322	7 153
2 Akademische Berufe	32,7	4 609	4 956	(11,1)	4 261	4 484	21,6	4 899	5 199
3 Techniker(innen) und ähnliche	58,9	3 663	3 911	(23,3)	3 262	3 352	35,5	4 076	4 278
4 Bürokräfte und verwandte Berufe	39,1	2 970	3 114	19,2	2 779	2 907	(19,9)	3 143	3 313
5 Dienstleistungsberufe und Verkäufer(innen)	23,3	2 588	2 729	(10,7)	2 295	2 387	(12,6)	2 863	3 020
6 Fachkräfte in Land- und Forstwirtschaft, Fischerei	/	(2 570)	(2 604)	/	/	/	/	(2 570)	(2 573)
7 Handwerks- und verwandte Berufe	47,0	3 224	3 483	/	(2 326)	(2 794)	45,2	3 255	3 510
8 Bediener(innen) von Anlagen und Maschinen, Montage	(31,0)	3 280	3 333	/	3 006	2 979	(27,1)	3 343	3 384
9 Hilfsarbeitskräfte	(16,7)	2 133	2 223	(5,5)	1 994	2 079	(11,2)	2 201	2 294
0 Angehörige der regulären Streitkräfte	1,4	2 724	2 972	(0,1)	2 531	2 823	1,3	2 731	2 987

**3.3 Brutton Monatsverdienste nach betrieblichen und persönlichen Eigenschaften
im Saarland im April 2018**
A-S Land- und Forstwirtschaft, Fischerei, Produzierendes Gewerbe und Dienstleistungsbereich
Teilzeitbeschäftigte

Betriebliche und persönliche Eigenschaften	Insgesamt			Frauen			Männer		
	Anzahl	Median	arithm. Mittel	Anzahl	Median	arithm. Mittel	Anzahl	Median	arithm. Mittel
	1 000	Euro		1 000	Euro		1 000	Euro	
INSGESAMT	107,5	1 516	1 732	87,8	1 542	1 734	(19,6)	1 370	1 720
Unternehmen mit ... bis ... Beschäftigten									
1 - 9	(20,1)	(1 200)	(1 245)	(14,7)	(1 229)	(1 270)	/	(1 092)	(1 178)
10 - 49	(24,3)	1 350	1 497	(19,8)	1 373	1 503	/	(1 289)	(1 471)
50 - 99	/	(1 430)	(1 597)	/	(1 428)	(1 541)	/	/	/
100 - 249	/	(1 473)	(1 641)	/	(1 439)	(1 598)	/	(1 500)	(1 807)
250 - 499	/	(1 664)	(1 914)	/	(1 633)	(1 849)	/	(1 793)	(2 264)
500 - 999	/	(1 784)	(1 913)	/	(1 784)	(1 914)	/	/	/
1 000 und mehr	(30,6)	2 018	2 205	(26,3)	1 996	2 176	(4,2)	(2 169)	(2 379)
Öffentliche(r) Arbeitgeber(in)									
öffentlich	20,1	2 248	2 406	17,5	2 244	2 401	/	2 349	2 444
nicht öffentlich	87,4	1 400	1 577	70,3	1 416	1 568	(17,1)	(1 280)	(1 613)
Tarifbindung des Arbeitgebers/ der Arbeitgeberin									
tarifgebunden	46,0	1 920	2 098	39,0	1 906	2 066	(7,0)	2 021	2 273
nicht tarifgebunden	(61,4)	1 314	1 457	(48,8)	1 360	1 469	(12,6)	(1 168)	(1 410)
Alter von ... bis ... Jahre									
bis 24	/	(1 056)	(1 183)	/	(1 100)	(1 181)	/	/	/
25 - 29	(8,4)	1 360	1 493	/	(1 495)	(1 539)	/	(1 204)	(1 422)
30 - 34	(8,4)	1 579	1 714	(6,1)	1 595	1 714	/	(1 350)	(1 714)
35 - 39	(10,5)	1 619	1 910	(9,1)	1 633	1 936	/	(1 592)	(1 747)
40 - 44	(12,7)	1 726	1 898	(11,3)	(1 728)	(1 886)	/	/	/
45 - 49	(16,0)	1 551	1 764	(14,1)	1 499	1 740	/	/	/
50 - 54	(18,6)	1 546	1 797	(16,3)	1 600	1 804	/	/	/
55 - 59	(16,7)	1 607	1 752	(14,5)	1 566	1 671	/	(1 889)	(2 280)
60 - 64	(9,6)	(1 356)	(1 632)	/	(1 344)	(1 591)	/	/	/
65 und älter	/	/	/	/	/	/	/	/	/
Schulabschluss (Tätigkeitsschlüssel 2010)									
1 Ohne Schulabschluss	/	/	/	/	/	/	/	/	/
2 Haupt-/Volksschulabschluss	35,2	1 257	1 369	(27,3)	1 250	1 334	(7,9)	(1 297)	(1 489)
3 Mittlere Reife oder gleichwertiger Abschluss	37,7	1 626	1 718	33,4	1 653	1 726	/	(1 433)	(1 657)
4 Abitur/Fachabitur	31,6	1 973	2 197	25,0	2 042	2 233	(6,6)	(1 759)	(2 059)
Beruflicher Ausbildungsabschluss (Tätigkeitsschlüssel 2010)									
1 Ohne beruflichen Ausbildungsabschluss	(20,7)	1 088	1 202	(15,2)	1 071	1 159	(5,5)	(1 148)	(1 322)
2 Anerkannter Berufsabschluss	69,3	1 534	1 666	59,0	1 546	1 676	(10,3)	(1 360)	(1 607)
3 Meister(in)-, Techniker(in)-, Fachschulabschluss	/	(1 930)	(2 108)	/	(2 111)	(2 215)	/	/	/
4 Bachelor	(2,4)	1 909	1 879	(1,8)	(1 940)	(1 895)	/	(1 870)	(1 829)
5 Diplom, Magister, Master, Staatsexamen	(12,1)	2 790	2 831	(10,0)	2 762	2 783	/	(3 000)	(3 060)
6 Promotion, Habilitation	/	/	/	/	/	/	/	/	/
Leistungsgruppe									
1 Leitende Stellung	(6,5)	3 241	3 399	(5,0)	3 300	3 423	/	(3 202)	(3 321)
2 Herausgehobene Fachkräfte	(11,1)	2 668	2 699	(9,2)	2 576	2 644	/	(3 168)	(2 971)
3 Fachkräfte	51,1	1 625	1 709	44,8	1 623	1 699	(6,3)	(1 643)	(1 782)
4 Angelernte	(22,3)	1 224	1 296	(16,3)	1 264	1 311	/	(1 099)	(1 254)
5 Ungelernte	(16,5)	1 032	1 078	(12,6)	1 013	1 067	/	(1 111)	(1 112)
Ohne Leistungsgruppe	-	-	-	-	-	-	-	-	-
Unternehmenszugehörigkeit von ... bis ... Jahren									
bis unter 1	/	(1 000)	(1 183)	/	(1 053)	(1 180)	/	/	/
1 - 2	(23,5)	1 196	1 361	(16,8)	1 200	1 369	(6,7)	(1 155)	(1 342)
3 - 5	(16,5)	1 360	1 557	(13,1)	(1 350)	(1 546)	/	(1 372)	(1 598)
6 - 10	(18,1)	1 495	1 659	(14,3)	1 495	1 652	/	(1 435)	(1 682)
11 - 15	(11,2)	1 620	1 853	(10,4)	1 619	1 845	/	(1 728)	(1 956)
16 - 20	(11,7)	1 756	1 993	(10,8)	1 699	1 889	/	(3 232)	(3 284)
21 - 25	(6,5)	2 012	2 244	(5,8)	2 010	2 131	/	/	/
26 - 30	(5,0)	2 259	2 447	(4,5)	2 145	2 377	/	(3 202)	(3 085)
31 und mehr	8,6	2 061	2 313	7,9	1 994	2 249	/	(3 054)	(2 994)
Befristung des Arbeitsvertrags									
unbefristet	90,5	1 578	1 784	75,5	1 598	1 781	(15,0)	1 420	1 799
befristet	(17,0)	1 213	1 454	(12,4)	1 226	1 451	(4,6)	1 168	1 464

Noch: **3.3 Brutton Monatsverdienste nach betrieblichen und persönlichen Eigenschaften im Saarland im April 2018**

A-S Land- und Forstwirtschaft, Fischerei, Produzierendes Gewerbe und Dienstleistungsbereich
Teilzeitbeschäftigte

Betriebliche und persönliche Eigenschaften	Insgesamt			Frauen			Männer		
	Anzahl	Median	arithm. Mittel	Anzahl	Median	arithm. Mittel	Anzahl	Median	arithm. Mittel
	1 000	Euro		1 000	Euro		1 000	Euro	
Anforderungsniveau (KIdB 2010)									
1 Helfer(in)	(24,9)	1 152	1 227	(19,0)	1 150	1 207	/	(1 152)	(1 291)
2 Fachkraft	63,1	1 504	1 638	54,0	1 544	1 654	(9,2)	(1 275)	(1 543)
3 Spezialist(in)	(9,4)	2 150	2 354	(7,3)	2 200	2 349	/	(2 093)	(2 372)
4 Experte/Expertin	(10,1)	3 000	2 985	(7,5)	3 000	3 048	/	(2 789)	(2 802)
Aufsicht und Führung (KIdB 2010)									
93 Aufsichtskräfte	/	/	/	/	/	/	/	/	/
94 Führungskräfte	/	/	/	/	/	/	/	/	/
Berufliche Tätigkeit - Berufsbereiche der KIdB 2010									
1 Land-, Forst-, Tierwirtschaft, Gartenbau	/	(1 152)	(1 172)	/	(1 152)	(1 103)	/	/	/
2 Rohstoffgewinnung, Produktion, Fertigung	(8,1)	(1 335)	(1 638)	/	(1 335)	(1 550)	/	/	/
3 Bau, Architektur, Vermessung, Gebäudetechnik	/	/	/	/	/	/	/	/	/
4 Naturwissenschaft, Geografie, Informatik	/	/	/	/	/	/	/	/	/
5 Verkehr, Logistik, Schutz und Sicherheit	(14,8)	1 209	1 308	(10,5)	1 141	1 246	/	(1 311)	(1 462)
6 Kaufmännische Dienstleistungen, Handel, Vertrieb, Tourismus	(18,3)	1 300	1 389	(15,8)	1 326	1 398	/	(1 096)	(1 332)
7 Unternehmensorganisation, Buchhaltung, Recht, Verwaltung	25,8	1 700	1 859	23,6	1 722	1 861	/	/	/
8 Gesundheit, Soziales, Lehre und Erziehung	(32,8)	1 845	2 031	(30,2)	1 784	1 992	/	(2 541)	(2 461)
9 Geisteswissenschaften, Kultur, Gestaltung	/	(1 523)	(1 940)	/	/	/	/	/	/
0 Militär	/	2 337	2 380	/	/	/	.	.	.
Berufliche Tätigkeit - Spezifische Berufsaggregate der KIdB 2010									
Bauberufe	/	/	/	/	/	/	/	/	/
Gesundheits- und Pflegeberufe	(20,0)	(1 768)	(1 948)	(18,8)	(1 741)	(1 918)	/	/	/
Handwerksberufe	/	/	/	/	(1 300)	(1 357)	/	/	/
Ingenieurberufe	/	/	/	/	/	/	/	/	/
Künstlerberufe	/	/	/	/	/	/	/	/	/
Luftfahrtberufe	-	-	-	-	-	-	-	-	-
Metall- und Elektroberufe	/	(2 064)	(2 372)	/	/	/	/	/	/
MINT-Berufe	(7,9)	(1 946)	(2 128)	/	(2 026)	(2 156)	/	(1 687)	(2 095)
Schiffahrtsberufe	/	/	/
Transport-, Logistik- und Verkehrsberufe	(5,5)	(1 304)	(1 355)	/	(1 310)	(1 362)	/	(1 294)	(1 349)
Umweltberufe	/	/	/	/	/	/	/	/	/
Berufliche Tätigkeit - Berufshauptgruppen der ISCO-08									
1 Führungskräfte	/	/	/	/	/	/	/	/	/
2 Akademische Berufe	(11,2)	2 810	2 862	(8,5)	2 966	2 924	/	(2 301)	(2 666)
3 Techniker(innen) und ähnliche	(25,3)	1 929	2 025	(23,1)	1 929	2 006	/	(1 896)	(2 221)
4 Bürokräfte und verwandte Berufe	20,5	1 519	1 670	18,1	1 544	1 690	/	/	/
5 Dienstleistungsberufe und Verkäufer(innen)	(26,9)	1 279	1 362	(23,0)	1 300	1 373	(3,9)	(1 138)	(1 297)
6 Fachkräfte in Land- und Forstwirtschaft, Fischerei	/	/	/	/	/	/	/	/	/
7 Handwerks- und verwandte Berufe	/	(1 742)	(1 727)	/	/	/	/	/	/
8 Bediener(innen) von Anlagen und Maschinen, Montage	/	(1 278)	(1 469)	/	(1 170)	(1 446)	/	/	/
9 Hilfsarbeitskräfte	(15,4)	1 111	1 145	(12,0)	1 084	1 112	/	(1 150)	(1 263)
0 Angehörige der regulären Streitkräfte	/	2 337	2 380	/	/	/	.	.	.

**3.4 Bruttomonatsverdienste nach betrieblichen und persönlichen Eigenschaften
im Saarland im April 2018**
A-S Land- und Forstwirtschaft, Fischerei, Produzierendes Gewerbe und Dienstleistungsbereich
Geringfügig entlohnte Beschäftigte

Betriebliche und persönliche Eigenschaften	Insgesamt			Frauen			Männer		
	Anzahl	Median	arithm. Mittel	Anzahl	Median	arithm. Mittel	Anzahl	Median	arithm. Mittel
	1 000	Euro		1 000	Euro		1 000	Euro	
INSGESAMT	74,3	400	343	45,5	400	347	(28,7)	400	338
Unternehmen mit ... bis ... Beschäftigten									
1 - 9	29,2	400	329	(18,1)	400	337	(11,1)	396	317
10 - 49	(21,3)	437	357	(12,8)	402	346	/	449	373
50 - 99	/	423	362	/	423	373	/	(425)	(346)
100 - 249	/	402	348	/	403	361	/	400	333
250 - 499	/	400	351	/	415	368	/	(332)	(322)
500 - 999	/	402	363	/	402	370	/	(400)	(345)
1 000 und mehr	(6,5)	(323)	(329)	/	(345)	(340)	(2,5)	300	312
Öffentliche(r) Arbeitgeber(in)									
öffentlich	/	(300)	(320)	/	294	311	/	(300)	(328)
nicht öffentlich	69,7	400	345	43,5	400	349	(26,2)	400	339
Tarifbindung des Arbeitgebers/ der Arbeitgeberin									
tarifgebunden	/	394	348	/	391	356	/	400	338
nicht tarifgebunden	57,4	400	342	(35,8)	400	345	(21,6)	400	338
Alter von ... bis ... Jahre									
bis 24	(9,7)	306	305	(5,6)	301	306	/	(328)	(305)
25 - 29	(5,6)	315	304	/	(311)	(312)	/	321	297
30 - 34	/	(360)	(301)	/	(360)	(327)	/	(210)	(259)
35 - 39	(4,4)	398	337	/	(402)	(352)	/	(357)	(319)
40 - 44	/	(400)	(338)	/	(379)	(327)	/	/	/
45 - 49	(5,5)	415	357	/	400	354	/	(448)	(364)
50 - 54	(8,5)	400	349	(6,3)	411	356	/	(400)	(329)
55 - 59	(11,5)	400	347	(8,0)	394	357	/	(400)	(324)
60 - 64	(8,5)	415	379	/	(400)	(374)	/	447	387
65 und älter	(12,1)	435	372	(5,8)	428	367	(6,3)	440	377
Schulabschluss (Tätigkeitsschlüssel 2010)									
1 Ohne Schulabschluss	/	(259)	(274)	/	(393)	(325)	/	/	/
2 Haupt-/Volksschulabschluss	34,6	402	351	(20,2)	400	350	(14,4)	420	353
3 Mittlere Reife oder gleichwertiger Abschluss	(19,4)	400	340	(13,7)	400	349	(5,7)	400	320
4 Abitur/Fachabitur	(17,2)	371	344	(10,0)	360	342	(7,1)	400	346
Beruflicher Ausbildungsabschluss (Tätigkeitsschlüssel 2010)									
1 Ohne beruflichen Ausbildungsabschluss	20,6	366	322	(13,6)	366	328	(7,0)	364	311
2 Anerkannter Berufsabschluss	47,5	406	352	(30,1)	406	357	(17,4)	408	344
3 Meister(in)-, Techniker(in)-, Fachschulabschluss	/	(447)	(369)	/	450	432	/	/	/
4 Bachelor	/	300	317	/	(294)	(289)	/	(300)	(333)
5 Diplom, Magister, Master, Staatsexamen	/	417	349	/	(294)	(309)	/	(450)	(366)
6 Promotion, Habilitation	/	/	/	/	/	/	.	.	.
Leistungsgruppe									
1 Leitende Stellung	-	-	-	-	-	-	-	-	-
2 Herausgehobene Fachkräfte	-	-	-	-	-	-	-	-	-
3 Fachkräfte	-	-	-	-	-	-	-	-	-
4 Angelernte	-	-	-	-	-	-	-	-	-
5 Ungelernte	-	-	-	-	-	-	-	-	-
Ohne Leistungsgruppe	74,3	400	343	45,5	400	347	(28,7)	400	338
Unternehmenszugehörigkeit von ... bis ... Jahren									
bis unter 1	(10,2)	397	334	(5,8)	390	340	/	(398)	(326)
1 - 2	28,7	369	326	(16,0)	369	332	(12,7)	368	320
3 - 5	(14,0)	410	355	(8,3)	400	356	(5,8)	423	352
6 - 10	(11,6)	417	371	(7,9)	403	368	/	438	378
11 - 15	/	400	341	/	379	335	/	400	358
16 - 20	/	406	390	/	400	390	/	(450)	(388)
21 - 25	/	(400)	(337)	/	(403)	(342)	/	/	/
26 - 30	/	(425)	(394)	/	(425)	(391)	.	.	.
31 und mehr	/	(313)	(332)	/	/	/	/	/	/
Befristung des Arbeitsvertrags									
unbefristet	61,9	400	348	38,5	400	349	(23,5)	415	346
befristet	(12,3)	344	321	(7,0)	376	338	(5,3)	300	298

Noch: **3.4 Brutton Monatsverdienste nach betrieblichen und persönlichen Eigenschaften im Saarland im April 2018**

A-S Land- und Forstwirtschaft, Fischerei, Produzierendes Gewerbe und Dienstleistungsbereich
Geringfügig entlohnte Beschäftigte

Betriebliche und persönliche Eigenschaften	Insgesamt			Frauen			Männer		
	Anzahl	Median	arithm. Mittel	Anzahl	Median	arithm. Mittel	Anzahl	Median	arithm. Mittel
	1 000	Euro		1 000	Euro		1 000	Euro	
Anforderungsniveau (KIdB 2010)									
1 Helfer(in)	(37,9)	381	332	(25,7)	379	337	(12,2)	385	322
2 Fachkraft	(31,7)	415	354	(17,6)	410	358	(14,1)	415	349
3 Spezialist(in)	/	448	388	/	448	401	/	450	375
4 Experte/Expertin	/	(301)	(325)	/	(294)	(332)	/	(301)	(319)
Aufsicht und Führung (KIdB 2010)									
93 Aufsichtskräfte	/	450	442	/	450	446	/	(450)	(437)
94 Führungskräfte	/	/	/	/	/	/	/	/	/
Berufliche Tätigkeit - Berufsbereiche der KIdB 2010									
1 Land-, Forst-, Tierwirtschaft, Gartenbau	/	(324)	(315)	/	/	/	/	/	/
2 Rohstoffgewinnung, Produktion, Fertigung	/	438	346	/	423	340	/	445	348
3 Bau, Architektur, Vermessung, Gebäudetechnik	/	(400)	(312)	/	/	/	/	(400)	(309)
4 Naturwissenschaft, Geografie, Informatik	/	/	/	/	(450)	(390)	/	/	/
5 Verkehr, Logistik, Schutz und Sicherheit	(26,5)	390	332	(16,4)	363	327	(10,0)	403	339
6 Kaufmännische Dienstleistungen, Handel, Vertrieb, Tourismus	(15,4)	398	346	(11,5)	397	349	/	400	335
7 Unternehmensorganisation, Buchhaltung, Recht, Verwaltung	(12,7)	400	365	/	408	367	/	400	359
8 Gesundheit, Soziales, Lehre und Erziehung	/	423	364	/	426	374	/	(364)	(332)
9 Geisteswissenschaften, Kultur, Gestaltung	/	(301)	(304)	/	/	/	/	(300)	(278)
0 Militär	-	-	-	-	-	-	-	-	-
Berufliche Tätigkeit - Spezifische Berufsaggregate der KIdB 2010									
Bauberufe	/	(400)	(353)	.	.	.	/	/	/
Gesundheits- und Pflegeberufe	/	(443)	(377)	/	(440)	(378)	/	/	/
Handwerksberufe	/	439	352	/	(439)	(372)	/	(424)	(339)
Ingenieurberufe	/	/	/	-	-	-	/	/	/
Künstlerberufe	/	(301)	(314)	/	/	/	/	/	/
Luftfahrtberufe	.	.	.	-	-	-	.	.	.
Metall- und Elektroberufe	/	450	395	/	(400)	(379)	/	450	397
MINT-Berufe	/	406	333	/	/	/	/	406	333
Schiffahrtsberufe	-	-	-	-	-	-	-	-	-
Transport-, Logistik- und Verkehrsberufe	(9,3)	410	348	/	(400)	(344)	(6,4)	415	349
Umweltberufe	.	.	.	-	-	-	.	.	.
Berufliche Tätigkeit - Berufshauptgruppen der ISCO-08									
1 Führungskräfte	-	-	-
2 Akademische Berufe	/	400	360	/	448	389	/	(340)	(331)
3 Techniker(innen) und ähnliche	(4,3)	400	353	/	(362)	(343)	/	400	362
4 Bürokräfte und verwandte Berufe	(5,4)	438	367	/	438	370	/	(444)	(354)
5 Dienstleistungsberufe und Verkäufer(innen)	(16,8)	404	347	(11,3)	423	363	(5,5)	393	314
6 Fachkräfte in Land- und Forstwirtschaft, Fischerei	/	/	/	-	-	-	/	/	/
7 Handwerks- und verwandte Berufe	/	(450)	(362)	/	/	/	/	(450)	(367)
8 Bediener(innen) von Anlagen und Maschinen, Montage	/	432	374	/	(432)	(365)	/	432	376
9 Hilfsarbeitskräfte	(37,2)	379	331	(25,1)	378	335	(12,1)	391	324
0 Angehörige der regulären Streitkräfte	-	-	-	-	-	-	-	-	-

4.1 Bruttojahresverdienste nach betrieblichen und persönlichen Eigenschaften im Saarland im April 2018

A-S Land- und Forstwirtschaft, Fischerei, Produzierendes Gewerbe und Dienstleistungsbereich
Insgesamt

Betriebliche und persönliche Eigenschaften	Insgesamt			Frauen			Männer		
	Anzahl	Median	arithm. Mittel	Anzahl	Median	arithm. Mittel	Anzahl	Median	arithm. Mittel
	1 000	Euro		1 000	Euro		1 000	Euro	
INSGESAMT	438,6	31 220	33 969	207,6	22 336	25 314	231,0	39 526	41 750
Unternehmen mit ... bis ... Beschäftigten									
1 - 9	67,8	10 272	16 540	(38,0)	6 960	12 921	(29,7)	(17 880)	(21 166)
10 - 49	88,6	24 200	25 774	43,9	16 569	19 387	(44,7)	31 044	32 056
50 - 99	(39,1)	31 312	33 754	(16,5)	(21 852)	(23 738)	(22,6)	38 263	41 080
100 - 249	(46,7)	30 269	34 555	/	(22 288)	(24 348)	(28,8)	36 614	40 881
250 - 499	(35,4)	39 567	42 975	/	29 501	31 849	/	(46 761)	(51 766)
500 - 999	(33,0)	37 510	38 609	(17,0)	(27 170)	(29 718)	(16,0)	47 008	48 062
1 000 und mehr	128,1	44 738	45 030	58,7	35 002	35 505	69,4	52 366	53 083
Öffentliche(r) Arbeitgeber(in)									
öffentlich	79,9	40 728	40 758	42,6	37 533	36 912	(37,3)	44 643	45 159
nicht öffentlich	358,7	28 519	32 457	165,0	19 478	22 318	193,7	37 905	41 095
Tarifbindung des Arbeitgebers/ der Arbeitgeberin									
tarifgebunden	216,6	41 715	42 776	91,0	32 737	33 163	125,6	48 591	49 740
nicht tarifgebunden	222,1	22 273	25 380	116,7	17 013	19 192	105,4	30 188	32 229
Alter von ... bis ... Jahre									
bis 24	34,9	13 566	17 179	(15,6)	12 625	14 617	(19,3)	(14 339)	(19 260)
25 - 29	40,6	29 080	29 794	18,4	26 752	27 286	22,2	31 056	31 872
30 - 34	41,7	35 456	36 162	17,4	29 052	29 068	24,4	39 609	41 213
35 - 39	42,2	35 633	37 645	(19,3)	26 260	28 960	22,9	44 265	44 974
40 - 44	41,0	34 573	37 245	(20,3)	25 843	27 893	20,6	42 728	46 454
45 - 49	52,4	34 512	37 696	25,9	23 526	27 239	26,4	45 505	47 945
50 - 54	65,4	35 788	39 036	33,1	23 956	27 556	32,3	47 483	50 821
55 - 59	64,4	34 082	36 222	32,0	21 424	24 110	32,4	46 171	48 156
60 - 64	40,6	31 889	34 483	(18,7)	18 864	23 897	21,9	40 084	43 528
65 und älter	(15,4)	/	/	(6,9)	/	/	(8,5)	/	/
Schulabschluss (Tätigkeitsschlüssel 2010)									
1 Ohne Schulabschluss	(12,7)	(20 767)	(29 420)	/	/	/	(7,9)	(35 958)	(36 740)
2 Haupt-/Volksschulabschluss	155,8	26 400	27 913	62,4	15 498	17 718	93,4	34 041	34 727
3 Mittlere Reife oder gleichwertiger Abschluss	138,3	31 093	32 233	75,5	23 589	24 890	62,8	40 294	41 062
4 Abitur/Fachabitur	131,8	40 575	43 393	64,9	31 495	33 700	66,9	50 061	52 796
Beruflicher Ausbildungsabschluss (Tätigkeitsschlüssel 2010)									
1 Ohne beruflichen Ausbildungsabschluss	75,3	14 467	19 286	38,9	11 666	14 453	36,4	21 078	24 455
2 Anerkannter Berufsabschluss	281,1	31 017	32 208	135,8	22 800	24 139	145,2	38 774	39 756
3 Meister(in)-, Techniker(in)-, Fachschulabschluss	(16,9)	49 340	49 932	/	(30 950)	(34 588)	(14,0)	54 609	53 055
4 Bachelor	13,4	38 989	38 048	(6,9)	36 775	34 102	(6,5)	42 000	42 208
5 Diplom, Magister, Master, Staatsexamen	50,5	54 057	57 981	22,6	46 754	46 702	28,0	61 093	67 083
6 Promotion, Habilitation	/	/	/	/	/	/	/	/	/
Leistungsgruppe									
1 Leitende Stellung	33,3	67 200	75 318	(11,9)	54 236	58 384	21,4	77 159	84 736
2 Herausgehobene Fachkräfte	(66,8)	51 494	53 321	24,5	43 414	44 618	(42,3)	55 675	58 359
3 Fachkräfte	172,3	34 795	35 904	81,0	27 501	28 813	91,3	40 342	42 196
4 Angelernte	54,2	27 099	29 493	(24,8)	21 136	23 235	(29,3)	32 851	34 796
5 Ungelernte	(27,6)	19 480	19 895	(15,9)	16 127	17 419	/	22 305	23 278
Ohne Leistungsgruppe	84,5	5 221	5 906	49,5	5 065	5 669	35,0	5 400	6 240
Unternehmenszugehörigkeit von ... bis ... Jahren									
bis unter 1	23,2	(16 276)	(19 517)	(10,8)	(8 451)	(14 197)	(12,4)	(24 137)	(24 151)
1 - 2	97,8	16 542	21 558	47,0	13 530	17 673	50,8	22 108	25 159
3 - 5	72,8	26 413	28 803	34,9	19 222	22 439	37,9	32 387	34 666
6 - 10	71,3	32 772	34 540	34,1	22 495	24 648	37,2	41 257	43 600
11 - 15	45,4	36 627	37 847	(24,2)	24 578	26 918	21,2	45 375	50 347
16 - 20	40,2	39 367	43 003	(19,7)	28 696	31 109	20,5	52 134	54 453
21 - 25	24,1	44 298	47 679	(11,2)	32 347	35 195	(13,0)	54 275	58 438
26 - 30	22,7	47 918	49 509	(9,7)	38 164	39 165	(13,0)	54 230	57 245
31 und mehr	41,1	48 036	50 088	16,0	38 148	38 114	25,1	55 222	57 716
Befristung des Arbeitsvertrags									
unbefristet	368,2	34 110	36 263	172,7	23 931	26 367	195,5	42 927	45 008
befristet	70,4	17 268	21 970	34,9	15 658	20 100	35,5	20 953	23 808

Noch: **4.1 BruttoJahresverdienste nach betrieblichen und persönlichen Eigenschaften im Saarland im April 2018**

A-S Land- und Forstwirtschaft, Fischerei, Produzierendes Gewerbe und Dienstleistungsbereich
Insgesamt

Betriebliche und persönliche Eigenschaften	Insgesamt			Frauen			Männer		
	Anzahl	Median	arithm. Mittel	Anzahl	Median	arithm. Mittel	Anzahl	Median	arithm. Mittel
	1 000	Euro		1 000	Euro		1 000	Euro	
Anforderungsniveau (KldB 2010)									
1 Helfer(in)	92,2	14 686	18 350	52,5	8 462	13 233	39,7	23 950	25 110
2 Fachkraft	246,5	30 552	31 314	116,9	23 180	24 749	129,7	37 400	37 231
3 Spezialist(in)	54,5	47 675	49 994	19,2	38 200	39 267	35,3	53 284	55 819
4 Experte/Expertin	45,4	55 627	60 889	19,1	46 754	47 940	26,3	62 467	70 309
Aufsicht und Führung (KldB 2010)									
93 Aufsichtskräfte	(7,5)	57 173	59 501	/	(39 600)	(43 231)	(5,7)	61 025	64 437
94 Führungskräfte	(8,4)	(67 141)	(76 614)	/	/	/	(5,8)	(75 148)	(85 742)
Berufliche Tätigkeit - Berufsbereiche der KldB 2010									
1 Land-, Forst-, Tierwirtschaft, Gartenbau	/	(18 749)	(20 720)	/	/	/	/	/	/
2 Rohstoffgewinnung, Produktion, Fertigung	96,5	42 004	42 916	(14,6)	27 235	28 473	81,9	45 634	45 490
3 Bau, Architektur, Vermessung, Gebäudetechnik	(24,3)	34 181	35 032	/	/	/	(22,9)	34 688	35 755
4 Naturwissenschaft, Geografie, Informatik	(13,6)	49 057	50 916	/	(35 921)	(39 127)	(10,9)	52 233	53 925
5 Verkehr, Logistik, Schutz und Sicherheit	73,9	20 324	22 342	(32,1)	6 901	13 344	41,8	30 058	29 241
6 Kaufmännische Dienstleistungen, Handel, Vertrieb, Tourismus	49,9	(18 238)	(24 015)	33,6	15 613	18 005	(16,2)	(30 539)	(36 452)
7 Unternehmensorganisation, Buchhaltung, Recht, Verwaltung	92,5	34 305	37 349	59,4	27 942	29 550	33,1	46 244	51 338
8 Gesundheit, Soziales, Lehre und Erziehung	75,6	30 763	33 180	59,2	27 110	29 914	(16,4)	42 679	44 998
9 Geisteswissenschaften, Kultur, Gestaltung	(6,7)	(31 181)	(39 453)	/	(26 714)	(33 804)	(3,0)	(41 134)	(46 269)
0 Militär	1,5	32 482	35 537	0,1	30 308	33 399	1,3	32 681	35 778
Berufliche Tätigkeit - Spezifische Berufsaggregate der KldB 2010									
Bauberufe	(22,6)	34 181	36 700	/	/	/	(21,5)	34 659	37 327
Gesundheits- und Pflegeberufe	43,2	27 688	31 906	(35,7)	25 128	28 548	/	(41 336)	(47 951)
Handwerksberufe	42,4	33 096	34 084	(5,6)	(14 858)	(16 199)	(36,8)	35 669	36 824
Ingenieurberufe	(7,4)	67 552	67 482	/	/	/	(6,7)	68 507	69 458
Künstlerberufe	/	/	/	/	/	/	/	/	/
Luftfahrtberufe	/	/	/	-	-	-	/	/	/
Metall- und Elektroberufe	56,5	46 280	45 810	/	(31 925)	(33 299)	53,0	47 438	46 647
MINT-Berufe	99,8	47 177	47 532	(12,9)	33 972	37 150	86,9	48 890	49 070
Schiffahrtsberufe	/	/	/	.	.	.	/	/	/
Transport-, Logistik- und Verkehrsberufe	38,3	26 222	26 012	(9,4)	(20 925)	(19 884)	28,8	28 930	28 017
Umweltberufe	/	(39 853)	(43 731)	/	/	/	/	(39 853)	(44 128)
Berufliche Tätigkeit - Berufshauptgruppen der ISCO-08									
1 Führungskräfte	(8,6)	(75 488)	(89 946)	/	/	/	(6,7)	(80 421)	(97 559)
2 Akademische Berufe	45,5	52 587	54 731	20,4	45 900	45 394	25,1	59 788	62 346
3 Techniker(innen) und ähnliche	90,5	39 600	40 766	49,9	31 909	32 644	40,7	50 585	50 722
4 Bürokräfte und verwandte Berufe	67,6	30 000	30 868	42,9	25 804	26 964	24,8	37 367	37 625
5 Dienstleistungsberufe und Verkäufer(innen)	64,9	18 382	20 240	43,4	16 616	17 433	21,5	26 153	25 893
6 Fachkräfte in Land- und Forstwirtschaft, Fischerei	/	(27 616)	(27 149)	/	/	/	/	(28 090)	(27 855)
7 Handwerks- und verwandte Berufe	55,9	38 434	40 093	/	(27 235)	(28 694)	52,8	38 969	40 768
8 Bediener(innen) von Anlagen und Maschinen, Montage	39,1	37 823	36 226	(6,6)	(27 847)	(28 469)	(32,5)	39 744	37 799
9 Hilfsarbeitskräfte	62,7	5 400	12 297	39,1	5 400	9 770	23,6	12 933	16 472
0 Angehörige der regulären Streitkräfte	1,5	32 482	35 537	0,1	30 308	33 399	1,3	32 681	35 778

**4.2 Bruttojahresverdienste nach betrieblichen und persönlichen Eigenschaften
im Saarland im April 2018**
A-S Land- und Forstwirtschaft, Fischerei, Produzierendes Gewerbe und Dienstleistungsbereich
Vollzeitbeschäftigte

Betriebliche und persönliche Eigenschaften	Insgesamt			Frauen			Männer		
	Anzahl	Median	arithm. Mittel	Anzahl	Median	arithm. Mittel	Anzahl	Median	arithm. Mittel
	1 000	Euro		1 000	Euro		1 000	Euro	
INSGESAMT	249,8	43 516	47 998	73,7	39 110	41 473	176,0	46 206	50 732
Unternehmen mit ... bis ... Beschäftigten									
1 - 9	(20,0)	29 900	34 275	/	26 741	29 209	(13,8)	31 200	36 539
10 - 49	43,2	35 238	39 932	(11,6)	32 764	35 944	(31,5)	35 905	41 404
50 - 99	(25,5)	38 521	43 640	(6,9)	32 518	34 856	(18,6)	41 627	46 913
100 - 249	(30,5)	38 990	45 136	/	31 669	35 785	(22,8)	42 149	48 302
250 - 499	/	46 418	53 161	/	40 322	44 434	/	49 804	56 909
500 - 999	(20,0)	47 431	52 076	(7,0)	(41 537)	(45 955)	(12,9)	50 800	55 409
1 000 und mehr	86,2	51 884	55 120	26,9	45 225	48 034	59,3	54 910	58 337
Öffentliche(r) Arbeitgeber(in)									
öffentlich	51,4	46 571	49 677	(20,7)	45 147	47 866	(30,8)	47 834	50 894
nicht öffentlich	198,3	42 155	47 563	53,1	35 384	38 981	145,2	45 630	50 698
Tarifbindung des Arbeitgebers/ der Arbeitgeberin									
tarifgebunden	144,7	49 841	53 544	39,4	44 579	47 658	105,3	52 418	55 746
nicht tarifgebunden	105,0	34 834	40 357	(34,3)	30 644	34 379	70,7	36 514	43 262
Alter von ... bis ... Jahre									
bis 24	(11,1)	30 101	32 524	(3,7)	28 058	29 656	(7,4)	30 861	33 963
25 - 29	26,1	36 425	38 619	(10,2)	35 567	37 241	16,0	36 764	39 500
30 - 34	29,0	42 000	45 185	(8,8)	40 015	41 153	20,2	43 423	46 933
35 - 39	28,4	44 446	46 645	(8,4)	39 118	39 651	20,0	46 756	49 585
40 - 44	24,8	43 881	48 482	(6,5)	40 209	43 843	18,3	45 607	50 136
45 - 49	31,9	45 834	50 139	(8,7)	39 087	43 652	23,2	48 552	52 578
50 - 54	39,7	47 676	52 828	(11,5)	41 482	44 759	28,2	50 492	56 112
55 - 59	36,7	47 335	51 862	(10,1)	40 857	42 533	26,6	51 203	55 414
60 - 64	20,5	47 696	52 407	(5,5)	42 994	45 650	15,0	49 084	54 878
65 und älter	/	/	/	/	/	/	/	/	/
Schulabschluss (Tätigkeitsschlüssel 2010)									
1 Ohne Schulabschluss	(6,3)	47 922	47 647	/	(40 566)	(40 194)	(5,3)	49 841	49 132
2 Haupt-/Volksschulabschluss	87,3	37 363	40 762	(16,9)	31 145	33 604	70,4	39 481	42 476
3 Mittlere Reife oder gleichwertiger Abschluss	77,2	41 482	44 913	28,0	37 850	37 977	49,2	45 243	48 861
4 Abitur/Fachabitur	78,9	52 867	59 046	27,8	46 841	49 810	51,1	56 832	64 073
Beruflicher Ausbildungsabschluss (Tätigkeitsschlüssel 2010)									
1 Ohne beruflichen Ausbildungsabschluss	24,8	34 092	36 402	(6,6)	29 855	32 950	(18,1)	36 172	37 669
2 Anerkannter Berufsabschluss	167,1	40 740	43 879	50,1	36 400	37 840	117,0	43 145	46 463
3 Meister(in)-, Techniker(in)-, Fachschulabschluss	(13,0)	57 847	58 756	/	/	/	(11,7)	58 724	60 338
4 Bachelor	8,8	45 153	49 219	(3,9)	43 610	45 355	(4,9)	46 995	52 332
5 Diplom, Magister, Master, Staatsexamen	35,2	61 356	70 056	11,5	56 004	59 733	23,6	64 848	75 090
6 Promotion, Habilitation	/	(100 819)	(100 170)	/	/	/	/	(111 250)	(104 943)
Leistungsgruppe									
1 Leitende Stellung	26,7	73 890	82 880	(7,0)	64 515	68 568	19,7	79 984	87 965
2 Herausgehobene Fachkräfte	(55,2)	54 236	57 035	15,3	49 166	50 682	(39,9)	56 162	59 476
3 Fachkräfte	121,7	39 665	41 487	37,4	36 252	36 622	84,3	41 466	43 645
4 Angelernte	(33,5)	34 452	36 862	(9,7)	29 312	32 414	(23,8)	36 726	38 681
5 Ungelernte	(12,6)	25 074	26 896	(4,3)	26 638	27 099	/	24 239	26 792
Ohne Leistungsgruppe	-	-	-	-	-	-	-	-	-
Unternehmenszugehörigkeit von ... bis ... Jahren									
bis unter 1	(10,0)	30 079	34 078	/	(29 613)	(33 245)	(7,6)	30 313	34 336
1 - 2	39,4	32 861	37 884	12,8	30 170	34 595	26,5	33 983	39 477
3 - 5	39,3	37 722	42 218	(12,1)	34 839	38 324	27,1	38 969	43 961
6 - 10	42,6	43 600	47 884	12,6	38 861	40 442	30,0	46 789	51 009
11 - 15	28,5	44 905	50 119	(9,6)	40 962	40 790	18,9	47 483	54 837
16 - 20	26,0	49 975	53 874	(7,0)	42 574	48 025	19,0	53 004	56 015
21 - 25	16,8	52 699	56 455	(4,8)	43 757	46 774	(12,0)	55 908	60 352
26 - 30	17,2	53 698	55 714	(5,0)	47 327	48 625	(12,2)	54 813	58 618
31 und mehr	30,1	54 231	57 334	(7,5)	46 259	49 326	22,7	56 320	59 972
Befristung des Arbeitsvertrags									
unbefristet	222,0	45 109	49 419	63,5	40 223	42 278	158,6	47 922	52 278
befristet	27,7	32 934	36 614	(10,2)	32 673	36 479	(17,5)	33 083	36 693

Noch: **4.2 Bruttojahresverdienste nach betrieblichen und persönlichen Eigenschaften im Saarland im April 2018**

A-S Land- und Forstwirtschaft, Fischerei, Produzierendes Gewerbe und Dienstleistungsbereich
Vollzeitbeschäftigte

Betriebliche und persönliche Eigenschaften	Insgesamt			Frauen			Männer		
	Anzahl	Median	arithm. Mittel	Anzahl	Median	arithm. Mittel	Anzahl	Median	arithm. Mittel
	1 000	Euro		1 000	Euro		1 000	Euro	
Anforderungsniveau (KldB 2010)									
1 Helfer(in)	33,8	30 711	34 442	(10,4)	27 847	29 440	(23,4)	32 772	36 673
2 Fachkraft	141,3	40 789	42 897	42,4	37 464	37 965	98,9	42 728	45 010
3 Spezialist(in)	41,8	53 203	57 343	10,5	46 899	49 482	31,3	55 749	59 987
4 Experte/Expertin	32,8	62 374	71 995	(10,4)	55 619	59 686	22,4	67 073	77 714
Aufsicht und Führung (KldB 2010)									
93 Aufsichtskräfte	(6,2)	61 745	65 849	/	(52 592)	(53 793)	(5,2)	65 234	68 130
94 Führungskräfte	(7,0)	(73 556)	(84 997)	/	(56 567)	(67 978)	(5,2)	(77 201)	(90 729)
Berufliche Tätigkeit - Berufsbereiche der KldB 2010									
1 Land-, Forst-, Tierwirtschaft, Gartenbau	/	(28 784)	(31 405)	/	/	/	/	(28 784)	(31 114)
2 Rohstoffgewinnung, Produktion, Fertigung	77,4	47 822	49 751	(8,3)	35 723	38 186	69,1	49 625	51 134
3 Bau, Architektur, Vermessung, Gebäudetechnik	(18,2)	38 862	42 966	/	(42 554)	(45 363)	(17,8)	38 862	42 917
4 Naturwissenschaft, Geografie, Informatik	(10,7)	53 637	58 383	/	(43 760)	(45 653)	(9,0)	55 647	60 835
5 Verkehr, Logistik, Schutz und Sicherheit	34,5	35 245	37 762	(6,5)	28 735	31 453	28,0	36 764	39 223
6 Kaufmännische Dienstleistungen, Handel, Vertrieb, Tourismus	(17,7)	(36 762)	(45 378)	(7,9)	(31 042)	(35 330)	/	(44 446)	(53 512)
7 Unternehmensorganisation, Buchhaltung, Recht, Verwaltung	50,2	46 171	53 857	24,9	40 948	44 487	25,3	53 589	63 083
8 Gesundheit, Soziales, Lehre und Erziehung	33,5	44 166	47 707	(22,1)	41 682	43 676	(11,5)	50 958	55 462
9 Geisteswissenschaften, Kultur, Gestaltung	/	(46 521)	(51 175)	/	(43 054)	(47 601)	/	(51 150)	(53 834)
0 Militär	1,4	32 530	35 626	(0,1)	30 475	33 913	1,3	32 681	35 796
Berufliche Tätigkeit - Spezifische Berufsaggregate der KldB 2010									
Bauberufe	(18,8)	36 496	40 997	/	/	/	(18,5)	36 496	40 895
Gesundheits- und Pflegeberufe	(17,9)	41 319	46 711	(12,7)	39 909	41 775	(5,3)	(47 790)	(58 558)
Handwerksberufe	(31,3)	38 620	41 865	/	(25 398)	(27 496)	(29,7)	39 609	42 648
Ingenieurberufe	(6,7)	70 227	72 381	/	(64 515)	(59 433)	(6,2)	70 249	73 421
Künstlerberufe	/	(56 475)	(53 867)	/	/	/	/	(54 357)	(52 227)
Luftfahrtberufe	/	/	/	-	-	-	/	/	/
Metall- und Elektroberufe	47,3	49 833	51 125	/	(37 689)	(38 657)	45,0	50 751	51 752
MINT-Berufe	81,0	51 643	54 284	(7,4)	43 836	46 465	73,6	52 418	55 066
Schiffahrtsberufe	/	/	/	.	.	.	/	/	/
Transport-, Logistik- und Verkehrsberufe	(24,0)	33 674	35 809	(4,2)	27 828	30 667	(19,8)	34 645	36 914
Umweltberufe	/	46 848	50 886	/	(52 186)	(52 243)	/	(46 461)	(50 816)
Berufliche Tätigkeit - Berufshauptgruppen der ISCO-08									
1 Führungskräfte	(7,5)	(80 421)	(97 222)	/	(73 190)	(78 385)	(6,3)	(83 570)	(101 004)
2 Akademische Berufe	31,8	59 937	64 984	(10,8)	54 057	56 650	21,0	63 553	69 278
3 Techniker(innen) und ähnliche	57,5	47 892	51 374	(22,8)	41 928	43 514	34,7	53 775	56 549
4 Bürokräfte und verwandte Berufe	37,7	39 120	41 032	18,4	36 383	38 288	(19,4)	41 263	43 638
5 Dienstleistungsberufe und Verkäufer(innen)	22,3	33 087	34 754	(10,2)	29 073	30 183	(12,1)	35 625	38 610
6 Fachkräfte in Land- und Forstwirtschaft, Fischerei	/	(31 551)	(32 347)	/	/	/	/	(31 512)	(31 890)
7 Handwerks- und verwandte Berufe	45,6	42 977	45 783	/	(30 695)	(36 582)	43,8	43 414	46 154
8 Bediener(innen) von Anlagen und Maschinen, Montage	(30,1)	43 628	43 463	/	39 809	38 672	(26,2)	44 679	44 163
9 Hilfsarbeitskräfte	(14,2)	27 953	29 210	(4,5)	26 638	27 329	(9,7)	28 722	30 072
0 Angehörige der regulären Streitkräfte	1,4	32 530	35 626	(0,1)	30 475	33 913	1,3	32 681	35 796

**4.3 Bruttojahresverdienste nach betrieblichen und persönlichen Eigenschaften
im Saarland im April 2018**
A-S Land- und Forstwirtschaft, Fischerei, Produzierendes Gewerbe und Dienstleistungsbereich
Teilzeitbeschäftigte

Betriebliche und persönliche Eigenschaften	Insgesamt			Frauen			Männer		
	Anzahl	Median	arithm. Mittel	Anzahl	Median	arithm. Mittel	Anzahl	Median	arithm. Mittel
	1 000	Euro		1 000	Euro		1 000	Euro	
INSGESAMT	101,0	20 062	22 759	83,5	20 216	22 709	(17,5)	18 898	22 998
Unternehmen mit ... bis ... Beschäftigten									
1 - 9	(18,9)	(14 737)	(15 990)	(14,0)	(15 125)	(16 400)	/	(14 084)	(14 807)
10 - 49	(22,5)	18 000	19 424	(18,6)	18 000	19 468	/	(17 450)	(19 208)
50 - 99	/	(18 065)	(20 857)	/	17 641	19 848	/	/	/
100 - 249	/	(19 814)	(21 980)	/	(19 948)	(21 380)	/	/	/
250 - 499	/	(22 035)	(25 171)	/	(21 877)	(24 205)	/	/	/
500 - 999	/	(23 337)	(25 207)	/	(23 317)	(25 132)	/	/	/
1 000 und mehr	(29,5)	26 838	29 113	(25,5)	26 437	28 606	(4,0)	(30 008)	(32 364)
Öffentliche(r) Arbeitgeber(in)									
öffentlich	19,8	29 289	31 130	17,3	29 176	30 967	/	(30 102)	(32 283)
nicht öffentlich	81,2	18 090	20 718	66,2	18 212	20 545	(15,0)	(17 117)	(21 477)
Tarifbindung des Arbeitgebers/ der Arbeitgeberin									
tarifgebunden	43,9	25 480	27 749	37,6	25 133	27 229	(6,4)	(26 858)	(30 822)
nicht tarifgebunden	57,1	16 960	18 922	(46,0)	17 366	19 015	(11,1)	(15 144)	(18 536)
Alter von ... bis ... Jahre									
bis 24	/	(15 000)	(16 195)	/	(15 742)	(16 269)	/	/	/
25 - 29	(7,2)	18 251	20 353	/	(18 238)	(20 489)	/	(18 632)	(20 127)
30 - 34	(7,9)	21 370	22 270	(5,8)	21 660	22 333	/	(20 080)	(22 095)
35 - 39	(10,0)	21 323	24 641	(8,6)	21 863	24 947	/	/	/
40 - 44	(12,1)	23 055	25 073	(10,9)	(23 000)	(24 643)	/	/	/
45 - 49	(15,3)	20 667	22 981	(13,6)	20 072	22 715	/	/	/
50 - 54	(17,7)	19 948	23 784	(15,6)	20 173	23 815	/	/	/
55 - 59	(16,1)	20 663	22 845	(13,9)	20 120	21 742	/	(24 417)	(29 901)
60 - 64	(9,2)	(18 076)	(21 191)	/	(18 076)	(20 766)	/	/	/
65 und älter	/	/	/	/	/	/	/	/	/
Schulabschluss (Tätigkeitsschlüssel 2010)									
1 Ohne Schulabschluss	/	/	/	/	/	/	/	/	/
2 Haupt-/Volksschulabschluss	32,7	16 273	17 734	(25,6)	16 219	17 262	(7,1)	(16 669)	(19 430)
3 Mittlere Reife oder gleichwertiger Abschluss	35,9	21 486	22 514	32,0	21 934	22 618	/	(19 597)	(21 662)
4 Abitur/Fachabitur	29,7	26 261	29 156	23,9	26 838	29 331	(5,8)	(24 525)	(28 437)
Beruflicher Ausbildungsabschluss (Tätigkeitsschlüssel 2010)									
1 Ohne beruflichen Ausbildungsabschluss	(18,4)	14 673	15 956	(14,0)	14 677	15 365	/	(14 664)	(17 852)
2 Anerkannter Berufsabschluss	66,0	20 096	21 776	56,5	20 411	21 924	(9,5)	(18 080)	(20 902)
3 Meister(in)-, Techniker(in)-, Fachschulabschluss	/	(25 336)	(27 335)	/	/	/	/	/	/
4 Bachelor	(2,1)	26 269	25 579	(1,7)	(26 281)	(25 643)	/	(25 905)	(25 349)
5 Diplom, Magister, Master, Staatsexamen	(11,7)	36 022	36 761	(9,9)	35 705	35 893	/	(40 250)	(41 388)
6 Promotion, Habilitation	/	/	/	/	/	/	/	/	/
Leistungsgruppe									
1 Leitende Stellung	(6,3)	43 012	43 739	(4,8)	44 375	43 967	/	(38 424)	(42 974)
2 Herausgehobene Fachkräfte	(10,8)	33 800	35 293	(9,0)	32 512	34 417	/	(40 808)	(39 707)
3 Fachkräfte	49,1	21 350	22 259	43,2	21 364	22 138	(5,9)	(21 277)	(23 148)
4 Angelernte	(20,0)	16 176	17 199	(15,0)	16 279	17 330	/	(15 478)	(16 809)
5 Ungelernte	(14,9)	13 620	13 972	(11,6)	13 272	13 827	/	(13 818)	(14 478)
Ohne Leistungsgruppe	-	-	-	-	-	-	-	-	-
Unternehmenszugehörigkeit von ... bis ... Jahren									
bis unter 1	/	(12 933)	(15 515)	/	/	/	/	/	/
1 - 2	(20,8)	15 431	18 018	(15,0)	(15 530)	(18 103)	(5,8)	(15 360)	(17 797)
3 - 5	(15,6)	17 400	19 887	(12,6)	(17 249)	(19 500)	/	(19 262)	(21 502)
6 - 10	(17,5)	18 690	21 155	(13,8)	(18 809)	(21 329)	/	(17 117)	(20 498)
11 - 15	(11,0)	20 766	23 939	(10,2)	20 556	23 664	/	/	/
16 - 20	(11,6)	23 919	26 236	(10,7)	22 994	24 754	/	(43 111)	(44 986)
21 - 25	(6,4)	27 379	29 361	(5,7)	26 644	28 180	/	(40 262)	(39 392)
26 - 30	(4,9)	29 289	31 888	(4,4)	28 172	31 031	/	/	/
31 und mehr	8,6	27 307	30 399	7,8	26 302	29 497	/	(41 279)	(39 818)
Befristung des Arbeitsvertrags									
unbefristet	86,4	20 900	23 420	72,8	21 022	23 294	(13,6)	(19 903)	(24 095)
befristet	(14,6)	15 860	18 853	(10,7)	15 807	18 725	/	15 913	19 203

Noch: **4.3 Bruttojahresverdienste nach betrieblichen und persönlichen Eigenschaften im Saarland im April 2018**

A-S Land- und Forstwirtschaft, Fischerei, Produzierendes Gewerbe und Dienstleistungsbereich
Teilzeitbeschäftigte

Betriebliche und persönliche Eigenschaften	Insgesamt			Frauen			Männer		
	Anzahl	Median	arithm. Mittel	Anzahl	Median	arithm. Mittel	Anzahl	Median	arithm. Mittel
	1 000	Euro		1 000	Euro		1 000	Euro	
Anforderungsniveau (KldB 2010)									
1 Helfer(in)	(23,0)	14 883	15 922	(17,8)	14 820	15 658	/	(15 144)	(16 830)
2 Fachkraft	59,5	19 992	21 560	51,4	20 404	21 683	(8,1)	(17 297)	(20 774)
3 Spezialist(in)	(9,1)	28 584	31 224	(7,1)	28 358	31 107	/	(28 850)	(31 648)
4 Experte/Expertin	(9,5)	38 543	38 770	(7,2)	39 452	39 206	/	(36 000)	(37 398)
Aufsicht und Führung (KldB 2010)									
93 Aufsichtskräfte	/	/	/	/	/	/	/	/	/
94 Führungskräfte	/	/	/	/	/	/	/	/	/
Berufliche Tätigkeit - Berufsbereiche der KldB 2010									
1 Land-, Forst-, Tierwirtschaft, Gartenbau	/	(13 788)	(14 091)	/	(13 817)	(13 587)	/	/	/
2 Rohstoffgewinnung, Produktion, Fertigung	(7,0)	(18 503)	(22 582)	/	(17 000)	(21 093)	/	(22 233)	(24 582)
3 Bau, Architektur, Vermessung, Gebäudetechnik	/	/	/	/	/	/	/	/	/
4 Naturwissenschaft, Geografie, Informatik	/	/	/	/	/	/	/	/	/
5 Verkehr, Logistik, Schutz und Sicherheit	(13,7)	15 356	16 836	(10,0)	14 780	15 993	/	(16 669)	(19 052)
6 Kaufmännische Dienstleistungen, Handel, Vertrieb, Tourismus	(17,0)	16 960	18 207	(14,6)	17 405	18 336	/	/	/
7 Unternehmensorganisation, Buchhaltung, Recht, Verwaltung	25,2	22 444	24 600	23,1	22 667	24 566	/	/	/
8 Gesundheit, Soziales, Lehre und Erziehung	(31,0)	23 526	26 276	(28,6)	23 180	25 752	/	(31 407)	(32 302)
9 Geisteswissenschaften, Kultur, Gestaltung	/	(20 110)	(26 009)	/	/	/	/	/	/
0 Militär	/	27 908	28 466	/	/	/	.	.	.
Berufliche Tätigkeit - Spezifische Berufsaggregate der KldB 2010									
Bauberufe	/	/	/	/	/	/	/	/	/
Gesundheits- und Pflegeberufe	(18,8)	(22 525)	(25 335)	(17,8)	(22 273)	(24 766)	/	/	/
Handwerksberufe	/	/	/	/	(15 990)	(16 848)	/	/	/
Ingenieurberufe	/	/	/	/	/	/	/	/	/
Künstlerberufe	/	/	/	/	/	/	/	/	/
Luftfahrtberufe	-	-	-	-	-	-	-	-	-
Metall- und Elektroberufe	/	(30 214)	(32 442)	/	/	/	/	(30 314)	(32 816)
MINT-Berufe	(7,4)	(27 034)	(28 978)	/	(27 975)	(29 049)	/	(24 197)	(28 885)
Schiffahrtsberufe	/	/	/
Transport-, Logistik- und Verkehrsberufe	(5,0)	(16 683)	(17 673)	/	(16 752)	(17 672)	/	/	/
Umweltberufe	/	/	/	/	/	/	/	/	/
Berufliche Tätigkeit - Berufshauptgruppen der ISCO-08									
1 Führungskräfte	/	/	/	/	/	/	/	/	/
2 Akademische Berufe	(10,4)	37 294	37 438	(8,0)	38 402	37 846	/	(31 091)	(36 093)
3 Techniker(innen) und ähnliche	(24,6)	24 733	26 380	(22,6)	24 727	26 115	/	(26 173)	(29 386)
4 Bürokräfte und verwandte Berufe	19,8	20 264	22 158	17,6	20 510	22 383	/	/	/
5 Dienstleistungsberufe und Verkäufer(innen)	(24,6)	16 960	17 681	(21,0)	17 185	17 849	(3,5)	(15 144)	(16 683)
6 Fachkräfte in Land- und Forstwirtschaft, Fischerei	/	/	/	/	/	/	/	/	/
7 Handwerks- und verwandte Berufe	/	(21 130)	(23 067)	/	/	/	/	/	/
8 Bediener(innen) von Anlagen und Maschinen, Montage	/	/	/	/	(15 740)	(19 591)	/	/	/
9 Hilfsarbeitskräfte	(14,2)	13 818	14 727	(11,3)	13 818	14 318	/	/	/
0 Angehörige der regulären Streitkräfte	/	27 908	28 466	/	/	/	.	.	.

**4.4 Bruttojahresverdienste nach betrieblichen und persönlichen Eigenschaften
im Saarland im April 2018**
A-S Land- und Forstwirtschaft, Fischerei, Produzierendes Gewerbe und Dienstleistungsbereich
Geringfügig entlohnte Beschäftigte

Betriebliche und persönliche Eigenschaften	Insgesamt			Frauen			Männer		
	Anzahl	Median	arithm. Mittel	Anzahl	Median	arithm. Mittel	Anzahl	Median	arithm. Mittel
	1 000	Euro		1 000	Euro		1 000	Euro	
INSGESAMT	67,4	4 800	4 257	41,8	4 800	4 300	(25,7)	4 877	4 185
Unternehmen mit ... bis ... Beschäftigten									
1 - 9	(26,4)	4 800	4 067	(16,8)	4 800	4 173	(9,6)	4 690	3 879
10 - 49	(19,4)	5 146	4 432	(11,8)	4 896	4 337	/	5 400	4 580
50 - 99	/	4 865	4 481	/	4 800	4 541	/	(5 044)	(4 390)
100 - 249	/	4 927	4 385	/	4 709	4 431	/	5 018	4 331
250 - 499	/	4 957	4 539	/	5 074	4 820	/	(4 445)	(4 044)
500 - 999	/	4 850	4 550	/	(4 850)	(4 564)	/	(4 848)	(4 506)
1 000 und mehr	(5,8)	3 693	3 949	/	4 220	4 065	(2,4)	3 599	3 787
Öffentliche(r) Arbeitgeber(in)									
öffentlich	/	(3 599)	(3 915)	/	3 529	3 801	/	(3 813)	(4 010)
nicht öffentlich	62,9	4 847	4 281	39,7	4 800	4 326	(23,2)	4 935	4 204
Tarifbindung des Arbeitgebers/ der Arbeitgeberin									
tarifgebunden	/	4 894	4 372	/	4 928	4 458	/	4 868	4 252
nicht tarifgebunden	51,6	4 800	4 221	(32,6)	4 800	4 256	(19,0)	4 877	4 162
Alter von ... bis ... Jahre									
bis 24	(7,7)	4 131	3 899	(4,6)	4 200	3 916	/	(3 738)	(3 874)
25 - 29	(4,6)	3 623	3 801	/	(3 756)	(3 898)	/	(3 600)	(3 715)
30 - 34	/	(4 284)	(3 610)	/	(4 320)	(3 943)	/	(2 506)	(3 087)
35 - 39	(3,5)	4 380	4 044	/	(4 862)	(4 326)	/	(3 785)	(3 618)
40 - 44	/	(4 800)	(4 238)	/	(4 645)	(4 110)	/	/	/
45 - 49	(5,1)	5 090	4 511	/	5 044	4 464	/	(5 376)	(4 616)
50 - 54	(8,0)	4 879	4 342	/	4 925	4 424	/	(4 800)	(4 091)
55 - 59	(11,2)	4 973	4 278	(7,7)	5 044	4 430	/	(4 800)	(3 937)
60 - 64	(8,2)	5 056	4 536	/	5 044	4 452	/	5 304	4 664
65 und älter	(11,3)	5 208	4 580	(5,4)	5 033	4 461	(5,9)	5 321	4 690
Schulabschluss (Tätigkeitsschlüssel 2010)									
1 Ohne Schulabschluss	/	(3 650)	(3 565)	/	(5 087)	(4 070)	/	/	/
2 Haupt-/Volksschulabschluss	31,6	4 927	4 281	(18,6)	4 804	4 261	(13,0)	5 076	4 309
3 Mittlere Reife oder gleichwertiger Abschluss	(17,9)	4 895	4 275	(12,7)	4 932	4 367	(5,2)	4 800	4 052
4 Abitur/Fachabitur	(15,3)	4 641	4 306	(9,2)	4 500	4 322	(6,1)	4 800	4 282
Beruflicher Ausbildungsabschluss (Tätigkeitsschlüssel 2010)									
1 Ohne beruflichen Ausbildungsabschluss	(17,5)	4 466	4 036	(12,1)	4 466	4 112	(5,4)	4 299	3 866
2 Anerkannter Berufsabschluss	44,1	4 973	4 324	(28,0)	4 973	4 381	(16,2)	4 962	4 227
3 Meister(in)-, Techniker(in)-, Fachschulabschluss	/	(5 336)	(4 974)	/	/	/	/	(5 336)	(4 697)
4 Bachelor	/	3 599	3 774	/	3 529	3 445	/	(3 599)	(3 966)
5 Diplom, Magister, Master, Staatsexamen	/	4 900	4 373	/	(3 722)	(4 053)	/	(5 400)	(4 497)
6 Promotion, Habilitation	/	/	/	/	/	/	.	.	.
Leistungsgruppe									
1 Leitende Stellung	-	-	-	-	-	-	-	-	-
2 Herausgehobene Fachkräfte	-	-	-	-	-	-	-	-	-
3 Fachkräfte	-	-	-	-	-	-	-	-	-
4 Angelernte	-	-	-	-	-	-	-	-	-
5 Ungelernte	-	-	-	-	-	-	-	-	-
Ohne Leistungsgruppe	67,4	4 800	4 257	41,8	4 800	4 300	(25,7)	4 877	4 185
Unternehmenszugehörigkeit von ... bis ... Jahren									
bis unter 1	(7,8)	4 497	4 136	/	(4 200)	(4 215)	/	(4 800)	(4 014)
1 - 2	25,8	4 531	4 063	(14,4)	4 474	4 109	(11,4)	4 688	4 004
3 - 5	(13,5)	5 018	4 396	(7,8)	4 862	4 419	(5,6)	5 076	4 365
6 - 10	(11,0)	5 065	4 502	(7,6)	5 056	4 508	/	5 137	4 489
11 - 15	/	4 800	4 220	/	4 800	4 188	/	4 800	4 315
16 - 20	/	5 087	4 929	/	5 087	4 887	/	(5 400)	(5 148)
21 - 25	/	(4 800)	(4 092)	/	(4 854)	(4 122)	/	/	/
26 - 30	/	(5 117)	(4 741)	/	(5 117)	(4 699)	.	.	.
31 und mehr	/	(4 151)	(4 196)	/	/	/	/	/	/
Befristung des Arbeitsvertrags									
unbefristet	56,4	4 882	4 298	(35,5)	4 800	4 312	(20,9)	5 053	4 274
befristet	(11,0)	4 290	4 044	(6,2)	4 518	4 232	(4,7)	3 738	3 798

Noch: **4.4 Bruttojahresverdienste nach betrieblichen und persönlichen Eigenschaften im Saarland im April 2018**

A-S Land- und Forstwirtschaft, Fischerei, Produzierendes Gewerbe und Dienstleistungsbereich
Geringfügig entlohnte Beschäftigte

Betriebliche und persönliche Eigenschaften	Insgesamt			Frauen			Männer		
	Anzahl	Median	arithm. Mittel	Anzahl	Median	arithm. Mittel	Anzahl	Median	arithm. Mittel
	1 000	Euro		1 000	Euro		1 000	Euro	
Anforderungsniveau (KldB 2010)									
1 Helfer(in)	(34,1)	4 641	4 074	(23,6)	4 641	4 141	(10,5)	4 645	3 926
2 Fachkraft	(28,9)	4 990	4 424	(16,0)	4 957	4 478	(12,8)	5 039	4 356
3 Spezialist(in)	/	5 376	4 874	/	(5 376)	(5 110)	/	5 400	4 628
4 Experte/Expertin	/	3 961	4 242	/	3 843	4 268	/	(4 080)	(4 218)
Aufsicht und Führung (KldB 2010)									
93 Aufsichtskräfte	/	/	/	/	/	/	/	(5 400)	(5 231)
94 Führungskräfte	/	/	/	/	/	/	/	/	/
Berufliche Tätigkeit - Berufsbereiche der KldB 2010									
1 Land-, Forst-, Tierwirtschaft, Gartenbau	/	(3 890)	(3 825)	/	/	/	/	/	/
2 Rohstoffgewinnung, Produktion, Fertigung	/	5 294	4 313	/	4 800	4 121	/	5 398	4 397
3 Bau, Architektur, Vermessung, Gebäudetechnik	/	(4 480)	(3 770)	/	/	/	/	(4 299)	(3 741)
4 Naturwissenschaft, Geografie, Informatik	/	(5 092)	(4 578)	/	/	/	/	/	/
5 Verkehr, Logistik, Schutz und Sicherheit	(24,7)	4 724	4 111	(15,5)	4 481	4 074	(9,2)	4 877	4 174
6 Kaufmännische Dienstleistungen, Handel, Vertrieb, Tourismus	(13,1)	4 887	4 282	(9,9)	4 850	4 316	/	4 912	4 180
7 Unternehmensorganisation, Buchhaltung, Recht, Verwaltung	(12,1)	5 044	4 515	/	5 056	4 553	/	4 800	4 424
8 Gesundheit, Soziales, Lehre und Erziehung	/	5 062	4 489	/	5 074	4 619	/	(4 926)	(4 043)
9 Geisteswissenschaften, Kultur, Gestaltung	/	(3 961)	(4 133)	/	(4 641)	(4 625)	/	(3 961)	(3 648)
0 Militär	-	-	-	-	-	-	-	-	-
Berufliche Tätigkeit - Spezifische Berufsaggregate der KldB 2010									
Bauberufe	/	(5 076)	(4 326)	.	.	.	/	/	/
Gesundheits- und Pflegeberufe	/	(5 074)	(4 659)	/	(5 062)	(4 690)	/	/	/
Handwerksberufe	/	5 269	4 531	/	(5 280)	(4 792)	/	(5 269)	(4 335)
Ingenieurberufe	/	/	/	-	-	-	/	/	/
Künstlerberufe	/	(3 961)	(3 988)	/	/	/	/	/	/
Luftfahrtberufe	.	.	.	-	-	-	.	.	.
Metall- und Elektroberufe	/	5 400	4 947	/	(4 800)	(4 726)	/	5 400	4 966
MINT-Berufe	/	4 875	4 232	/	/	/	/	(4 928)	(4 145)
Schifffahrtsberufe	-	-	-	-	-	-	-	-	-
Transport-, Logistik- und Verkehrsberufe	(8,6)	4 976	4 310	/	(4 854)	(4 364)	/	4 990	4 287
Umweltberufe	.	.	.	-	-	-	.	.	.
Berufliche Tätigkeit - Berufshauptgruppen der ISCO-08									
1 Führungskräfte	-	-	-
2 Akademische Berufe	/	4 800	4 557	/	5 376	4 821	/	(4 800)	(4 284)
3 Techniker(innen) und ähnliche	(4,0)	4 800	4 382	/	(4 800)	(4 328)	/	4 800	4 428
4 Bürokräfte und verwandte Berufe	/	5 217	4 601	/	5 188	4 615	/	(5 321)	(4 530)
5 Dienstleistungsberufe und Verkäufer(innen)	(15,0)	4 902	4 294	(10,0)	5 000	4 492	(5,0)	4 752	3 895
6 Fachkräfte in Land- und Forstwirtschaft, Fischerei	/	(3 816)	(3 963)	-	-	-	/	(3 816)	(3 963)
7 Handwerks- und verwandte Berufe	/	(5 400)	(4 585)	/	/	/	/	(5 400)	(4 689)
8 Bediener(innen) von Anlagen und Maschinen, Montage	/	5 278	4 742	/	(5 184)	(5 049)	/	5 304	4 664
9 Hilfsarbeitskräfte	(33,5)	4 603	4 063	(23,1)	4 560	4 109	(10,4)	4 691	3 959
0 Angehörige der regulären Streitkräfte	-	-	-	-	-	-	-	-	-

5.1 Bruttostundenverdienste der Vollzeitbeschäftigten nach beruflichen Tätigkeiten (KldB 2010) im Saarland im April 2018

A-S Land- und Forstwirtschaft, Fischerei, Produzierendes Gewerbe und Dienstleistungsbereich

Berufliche Tätigkeit (KldB 2010)	Insgesamt			Frauen			Männer		
	Anzahl	Median	arithm. Mittel	Anzahl	Median	arithm. Mittel	Anzahl	Median	arithm. Mittel
	1 000	Euro		1 000	Euro		1 000	Euro	
Berufshauptgruppen									
11 Land-, Tier-, Forstwirtschaftsberufe	/	/	/	/	/	/	/	/	/
12 Gartenbauberufe, Floristik	/	(15,00)	(14,94)	/	/	/	/	(15,11)	(14,92)
21 Rohstoffgewinn., Glas-, Keramikverarbeitung	/	(21,18)	(20,97)	.	.	.	/	(21,46)	(21,14)
22 Kunststoff- und Holzherstellung, -verarbeitung	(6,1)	17,98	17,74	/	(12,91)	(13,77)	(5,0)	18,26	18,60
23 Papier-, Druckberufe, techn. Mediengestaltung	/	(17,46)	(17,32)	/	(13,81)	(15,44)	/	(17,66)	(17,72)
24 Metallerzeugung, -bearbeitung, Metallbau	(19,4)	23,92	23,83	/	/	/	(18,7)	24,05	24,07
25 Maschinen- und Fahrzeugtechnikberufe	(24,6)	21,92	22,72	/	(20,67)	(21,16)	(21,7)	22,53	22,93
26 Mechatronik-, Energie- und Elektroberufe	(11,5)	21,25	22,03	/	/	/	(11,2)	21,36	22,20
27 Techn. Entwickl., Konstruktion, Prod.-steuerung	(9,0)	29,09	29,85	/	(23,91)	(24,97)	(7,8)	29,76	30,60
28 Textil- und Lederberufe	/	11,83	12,41	/	11,52	11,68	/	(12,20)	(13,07)
29 Lebensmittelherstellung und -verarbeitung	/	(12,93)	(14,68)	/	12,34	13,08	/	/	/
31 Bauplanung, Architektur, Vermessungsberufe	/	21,77	23,84	/	(21,46)	(20,40)	/	22,38	24,17
32 Hoch- und Tiefbauberufe	/	16,32	17,41	/	/	/	/	16,32	17,37
33 (Innen-) Ausbauberufe	/	15,00	15,09	.	.	.	/	15,16	15,12
34 Gebäude- und versorgungstechnische Berufe	/	19,28	20,99	.	.	.	/	19,28	21,01
41 Mathematik-, Biologie-, Chemie-, Physikberufe	/	22,11	22,20	/	(17,98)	(18,10)	/	24,59	24,27
42 Geologie-, Geografie-, Umweltschutzberufe	(1,0)	(18,99)	(21,47)	/	(23,75)	(23,56)	(1,0)	(18,93)	(21,27)
43 Informatik- und andere IKT-Berufe	(6,8)	26,39	28,09	/	(23,20)	(24,55)	(6,2)	26,70	28,44
51 Verkehr, Logistik (außer Fahrzeugführung)	(18,1)	15,04	16,26	(4,9)	12,31	13,43	(13,1)	15,59	17,32
52 Führer(innen) v. Fahrzeug- u. Transportgeräten	(9,6)	15,08	16,45	/	/	/	(9,5)	15,16	16,49
53 Schutz-, Sicherheits-, Überwachungsberufe	(7,0)	19,43	20,00	(1,3)	17,31	17,73	(5,7)	19,84	20,52
54 Reinigungsberufe	/	(12,62)	(12,97)	/	11,78	11,68	/	(13,25)	(14,14)
61 Einkaufs-, Vertriebs- und Handelsberufe	/	(25,20)	(27,39)	/	(19,45)	(21,75)	/	(30,28)	(30,32)
62 Verkaufsberufe	(9,9)	14,38	16,05	(5,0)	13,10	14,17	/	(15,83)	(17,97)
63 Tourismus-, Hotel- und Gaststättenberufe	/	(11,96)	(13,87)	/	(12,07)	(13,41)	/	/	/
71 Berufe Unternehmensführung, -organisation	(25,1)	20,78	24,87	(12,8)	17,01	19,28	(12,3)	26,54	30,68
72 Finanzdienstl., Rechnungswesen, Steuerberatung	(7,9)	22,15	24,45	(3,9)	19,33	21,33	/	24,45	27,55
73 Berufe in Recht und Verwaltung	(17,9)	20,57	21,87	8,6	19,33	20,49	9,3	21,77	23,14
81 Medizinische Gesundheitsberufe	(13,2)	20,94	23,28	/	(19,95)	(20,84)	/	(23,84)	(29,48)
82 Nichtmed. Gesundheitsberufe, Körperpflege, Medizintechnik	/	13,95	14,41	/	13,95	14,05	/	(13,63)	(15,50)
83 Erziehung, soziale, hauswirtschaftliche Berufe, Theologie	/	18,81	19,25	/	18,79	19,04	/	(19,06)	(19,89)
84 Lehrende und ausbildende Berufe	9,8	24,89	25,15	4,5	24,18	24,62	(5,3)	25,21	25,60
91 Geistes-, gesellschafts-, wirtschaftswissenschaftliche Berufe	/	(15,53)	(16,88)	/	/	/	/	/	/
92 Werbung, Marketing, kfm. u. red. Medienberufe	/	(18,41)	(22,17)	/	(17,26)	(19,97)	/	(20,91)	(24,21)
93 Produktdesign, Kunsthandwerk	/	/	/	.	.	.	/	/	/
94 Darstellende, unterhaltende Berufe	/	(26,84)	(27,07)	/	/	/	/	(24,59)	(25,62)
01 Angehörige der regulären Streitkräfte	(1,4)	15,29	16,68	(0,1)	14,21	15,86	(1,3)	15,33	16,77
Ausgewählte Berufsgruppen									
115 Tierpflege	/	(18,70)	(18,40)	.	.	.	/	/	/
117 Forst-, Jagdwirtschaft, Landschaftspflege	(0,2)	(12,00)	(12,98)	-	-	-	(0,2)	(12,00)	(12,98)
121 Gartenbau	/	(15,11)	(15,05)	/	/	/	/	(15,11)	(14,92)
221 Kunststoff-, Kautschukherst. und -verarbeitung	(3,6)	16,78	17,24	/	(13,19)	(14,08)	(2,6)	20,00	18,43
222 Farb- und Lacktechnik	/	(21,93)	(23,00)	-	-	-	/	(21,93)	(23,00)
223 Holzbe- und -verarbeitung	/	(17,68)	(16,58)	/	/	/	/	(17,68)	(16,93)
232 Technische Mediengestaltung	/	(17,46)	(17,78)	/	/	/	/	/	/
234 Drucktechnik u. -weiterverarb., Buchbinderei	/	(18,22)	(17,46)	/	13,24	13,16	/	(18,22)	(18,37)
241 Metallerzeugung	/	(24,86)	(24,89)	.	.	.	/	25,61	25,74
242 Metallbearbeitung	(10,8)	24,40	24,14	/	/	/	(10,4)	24,45	24,37
244 Metallbau und Schweißtechnik	/	21,75	21,27	.	.	.	/	21,75	21,16
245 Feinwerk- und Werkzeugtechnik	/	23,58	23,80	.	.	.	/	23,58	23,88
251 Maschinenbau- und Betriebstechnik	(20,5)	23,32	23,88	/	(20,81)	(21,31)	(17,8)	24,32	24,27
252 Fahrzeug-, Luft-, Raumfahrt- u. Schiffbautechn.	/	15,68	16,86	/	/	/	/	15,67	16,82
261 Mechatronik und Automatisierungstechnik	/	(21,25)	(20,05)	/	/	/	/	(22,73)	(20,28)
262 Energietechnik	/	(21,42)	(22,16)	.	.	.	/	(21,42)	(22,15)
263 Elektrotechnik	/	20,13	22,31	/	/	/	/	20,77	22,72
271 Technische Forschung und Entwicklung	/	(34,99)	(35,69)	/	/	/	/	(34,99)	(36,33)
272 Technisches Zeichnen, Konstruktion, Modellbau	/	(21,86)	(23,93)	/	/	/	/	(23,17)	(24,78)
273 Technische Produktionsplanung und -steuerung	(5,8)	29,50	30,01	/	(24,65)	(25,82)	(5,1)	29,76	30,60
281 Textiltechnik und -produktion	/	(11,77)	(12,49)	/	11,52	11,64	/	(11,77)	(13,28)
282 Textilverarbeitung	/	10,90	11,47	/	10,93	11,61	/	/	/
283 Leder-, Pelzherstellung und -verarbeitung	/	(12,27)	(13,07)	.	.	.	/	(12,38)	(13,19)
291 Getränkeherstellung	/	20,97	21,63	-	-	-	/	20,97	21,63
292 Lebensmittel- und Genussmittelherstellung	/	/	/	/	13,00	13,47	/	/	/
293 Speisenzubereitung	/	/	/	/	(11,32)	(12,54)	/	/	/
311 Bauplanung und -überwachung, Architektur	/	22,38	24,13	/	/	/	/	23,16	24,41
312 Vermessung und Kartografie	/	19,13	20,17	/	17,73	18,80	/	19,55	20,53
321 Hochbau	/	15,70	16,31	.	.	.	/	15,70	16,26

Noch: **5.1 Bruttostundenverdienste der Vollzeitbeschäftigten nach beruflichen Tätigkeiten (KldB 2010)**
im Saarland im April 2018

A-S Land- und Forstwirtschaft, Fischerei, Produzierendes Gewerbe und Dienstleistungsbereich

Berufliche Tätigkeit (KldB 2010)	Insgesamt			Frauen			Männer		
	Anzahl	Median	arithm. Mittel	Anzahl	Median	arithm. Mittel	Anzahl	Median	arithm. Mittel
	1 000	Euro		1 000	Euro		1 000	Euro	
Ausgewählte Berufsgruppen									
322 Tiefbau	/	(18,98)	(20,22)	.	.	.	/	(18,98)	(20,21)
331 Bodenverlegung	/	15,59	14,96	.	.	.	/	15,59	15,05
332 Maler-, Stuckateurarbeiten, Bauwerks- abdichtung, Bautenschutz	/	(15,00)	(14,93)	-	-	-	/	(15,00)	(14,93)
333 Aus-, Trockenbau, Isolierung, Zimmerei, Glaserei, Rolladenbau	/	(14,59)	(15,57)	-	-	-	/	(14,59)	(15,57)
341 Gebäudetechnik	/	(18,14)	(19,18)	-	-	-	/	(18,14)	(19,18)
342 Klempnerei, Sanitär, Heizung, Klimatechnik	/	(18,87)	(20,66)	-	-	-	/	(18,87)	(20,66)
343 Ver- und Entsorgung	/	20,46	22,48	.	.	.	/	20,46	22,55
413 Chemie	/	18,51	19,38	/	(16,66)	(17,13)	/	(18,92)	(20,79)
414 Physik	/	(26,66)	(26,76)	/	/	/	/	(27,49)	(28,28)
423 Umweltmanagement und -beratung	/	(23,78)	(25,83)	/	(23,75)	(23,56)	/	(23,78)	(26,44)
431 Informatik	/	(29,24)	(30,74)	/	/	/	/	(29,28)	(30,92)
432 IT-Systemanalyse, Anw.-beratung, IT-Vertrieb	/	(27,02)	(28,51)	/	/	/	/	(28,77)	(29,40)
433 IT-Netzwerktechnik, -Koordination, -Administration, -Organisation	/	27,53	27,47	-	-	-	/	27,53	27,47
434 Softwareentwicklung und Programmierung	/	(24,01)	(25,50)	/	/	/	/	(24,62)	(26,19)
513 Lagerwirtschaft, Post, Zustellung, Güterumschlag	(15,6)	14,62	15,57	(4,1)	12,01	13,14	(11,5)	15,34	16,43
516 Kaufleute - Verkehr und Logistik	/	/	/	/	(13,39)	(14,86)	/	/	/
521 Fahrzeugführung im Straßenverkehr	/	13,74	14,30	/	/	/	/	13,81	14,33
525 Bau- und Transportgeräteführung	/	22,20	21,19	.	.	.	/	22,44	21,32
531 Objekt-, Personen-, Brandschutz, Arbeitssicherh.	/	(17,98)	(19,43)	/	/	/	/	(18,30)	(20,01)
532 Polizei, Kriminaldienst, Gerichtswesen, Justizvollzug	3,5	19,97	20,52	(0,5)	17,31	18,14	2,9	20,52	20,96
533 Gewerbe- und Gesundheitsaufsicht, Desinfektion	0,7	18,59	19,76	0,3	18,37	19,09	0,4	18,82	20,38
541 Reinigung	/	(12,62)	(12,97)	/	11,78	11,68	/	(13,25)	(14,14)
611 Einkauf und Vertrieb	/	(26,49)	(28,51)	/	(21,80)	(23,22)	/	(31,09)	(31,04)
612 Handel	/	/	/	/	(14,25)	(14,34)	/	/	/
613 Immobilienwirtschaft, Facility-Management	/	(17,37)	(21,15)	/	/	/	/	(23,71)	(23,51)
621 Verkauf (ohne Produktspezialisierung)	(5,7)	14,89	16,46	/	13,27	14,67	/	(16,12)	(18,59)
622 Verkauf v. Bekleid., Elektronik, KFZ, Hartwaren	/	(14,85)	(16,60)	/	14,16	14,19	/	(15,65)	(17,64)
623 Verkauf von Lebensmitteln	/	(10,55)	(12,20)	/	(10,17)	(11,12)	/	/	/
631 Tourismus und Sport	/	(14,58)	(16,36)	/	(17,34)	(17,08)	/	/	/
632 Hotellerie	/	/	/	/	(12,24)	(13,39)	/	/	/
633 Gastronomie	/	10,96	12,49	/	(10,95)	(12,46)	/	(11,15)	(12,55)
712 Angeh. gesetzgeb. Körp., Interessenorg.	/	(31,31)	(32,99)	/	/	/	/	/	/
713 Unternehmensorganisation und -strategie	(11,2)	23,72	27,17	(4,5)	(19,13)	(21,35)	(6,7)	27,63	31,09
714 Büro und Sekretariat	(10,7)	16,52	18,57	(7,4)	15,33	17,05	/	(20,14)	(22,03)
721 Versicherungs- und Finanzdienstleistungen	/	23,32	24,71	/	(20,95)	(23,05)	/	(24,45)	(25,88)
722 Rechnungswesen, Controlling und Revision	/	(21,66)	(25,48)	/	(18,91)	(20,72)	/	(25,21)	(31,00)
723 Steuerberatung	/	(18,12)	(21,05)	/	(17,54)	(18,87)	/	/	/
731 Rechtsberatung, -sprechung und -ordnung	/	(17,56)	(22,08)	/	(14,50)	(17,23)	/	/	/
732 Verwaltung	16,6	20,62	21,83	7,6	19,65	20,77	8,9	21,40	22,74
733 Medien-Dokumentations-Informationsdienst	/	(22,89)	(23,40)	/	(20,24)	(23,60)	.	.	.
812 Medizinisches Laboratorium	/	(19,55)	(21,96)	/	/	/	.	.	.
813 Gesundheits- und Krankenpflege, Rettungs- dienst, Geburtshilfe	(7,1)	20,65	20,82	/	20,30	20,30	/	22,72	22,26
814 Human- und Zahnmedizin	/	(42,48)	(43,80)	/	(35,10)	(38,20)	/	(48,86)	(48,73)
815 Tiermedizin und Tierheilkunde	/	(21,17)	(21,34)	/	(21,29)	(21,34)	.	.	.
817 Nicht ärztliche Therapie und Heilkunde	/	(16,94)	(17,84)	/	(17,44)	(18,20)	/	/	/
821 Altenpflege	/	15,44	15,01	/	15,36	14,79	/	/	/
823 Körperpflege	/	(9,81)	(10,96)	/	9,81	10,56	/	/	/
831 Erziehung, Sozialarbeit, Heilerziehungspflege	(6,0)	19,05	19,77	/	19,01	19,46	/	(19,06)	(20,76)
832 Hauswirtschaft und Verbraucherberatung	/	(14,43)	(14,90)	/	(16,83)	(15,47)	.	.	.
841 Lehrtätigkeit an allgemeinbildenden Schulen	4,8	25,14	25,38	2,9	24,03	24,51	1,9	26,51	26,68
842 Lehrtätigkeit für berufsbildende Fächer, betriebl. Ausbildung, Betriebspädagogik	/	24,40	23,94	/	23,56	23,72	/	(25,24)	(24,13)
843 Lehr-, Forschungstätigkeit an Hochschulen	(2,2)	27,87	29,70	/	27,48	28,81	(1,6)	28,16	30,02
845 Fahr-, Sportunterricht, außerschul. Bild.	/	(16,36)	(15,36)	.	.	.	/	(16,36)	(15,40)
913 Gesellschaftswissenschaften	/	(15,53)	(16,88)	/	/	/	/	/	/
921 Werbung und Marketing	/	(17,70)	(20,47)	/	(14,38)	(18,04)	/	(18,92)	(22,75)
945 Veranstaltungs-, Kamera-, Tontechnik	/	(23,68)	(23,37)	.	.	.	/	(21,96)	(21,91)
011 Offiziere	/	25,98	27,01	/	/	/	/	25,98	27,75
012 Unteroffiziere mit Porteppee	/	19,86	20,04	.	.	.	/	20,26	20,11
013 Unteroffiziere ohne Porteppee	/	16,08	16,54
014 Angehörige der regulären Streitkräfte in sonstigen Rängen	0,7	13,74	13,82

5.2 Bruttomonatsverdienste der Vollzeitbeschäftigten nach beruflichen Tätigkeiten (KldB 2010) im Saarland im April 2018

A-S Land- und Forstwirtschaft, Fischerei, Produzierendes Gewerbe und Dienstleistungsbereich

Berufliche Tätigkeit (KldB 2010)	Insgesamt			Frauen			Männer		
	Anzahl	Median	arithm. Mittel	Anzahl	Median	arithm. Mittel	Anzahl	Median	arithm. Mittel
	1 000	Euro		1 000	Euro		1 000	Euro	
Berufshauptgruppen									
11 Land-, Tier-, Forstwirtschaftsberufe	/	/	/	/	/	/	/	/	/
12 Gartenbauberufe, Floristik	/	(2 535)	(2 528)	/	/	/	/	(2 570)	(2 522)
21 Rohstoffgewinn., Glas-, Keramikverarbeitung	/	(3 484)	(3 451)	.	.	.	/	(3 484)	(3 472)
22 Kunststoff- und Holzherstellung, -verarbeitung	(6,1)	3 058	3 002	/	(2 223)	(2 326)	(5,0)	3 088	3 148
23 Papier-, Druckberufe, techn. Mediengestaltung	/	2 950	2 916	/	(2 400)	(2 614)	/	3 036	2 981
24 Metallerzeugung, -bearbeitung, Metallbau	(19,4)	3 819	3 927	/	/	/	(18,7)	3 842	3 970
25 Maschinen- und Fahrzeugtechnikberufe	(24,6)	3 664	3 804	/	(3 242)	(3 379)	(21,7)	3 725	3 860
26 Mechatronik-, Energie- und Elektroberufe	(11,5)	3 537	3 705	/	/	/	(11,2)	3 564	3 738
27 Techn. Entwickl., Konstruktion, Prod.-steuerung	(9,0)	4 695	5 005	/	(3 910)	(4 032)	(7,8)	4 901	5 155
28 Textil- und Lederberufe	/	1 884	2 025	/	1 824	1 890	/	(2 049)	(2 150)
29 Lebensmittelherstellung und -verarbeitung	/	(2 146)	(2 481)	/	2 080	2 194	/	/	/
31 Bauplanung, Architektur, Vermessungsberufe	/	3 682	4 089	/	/	/	/	3 764	4 133
32 Hoch- und Tiefbauberufe	/	2 855	3 018	/	/	/	/	2 855	3 011
33 (Innen-) Ausbauberufe	/	2 590	2 618	.	.	.	/	2 590	2 623
34 Gebäude- und versorgungstechnische Berufe	/	3 383	3 499	.	.	.	/	3 383	3 503
41 Mathematik-, Biologie-, Chemie-, Physikberufe	/	3 532	3 657	/	(2 881)	(2 979)	/	3 933	3 998
42 Geologie-, Geografie-, Umweltschutzberufe	(1,0)	(3 300)	(3 648)	/	(4 077)	(4 025)	(1,0)	(3 174)	(3 613)
43 Informatik- und andere IKT-Berufe	(6,8)	4 359	4 732	/	(3 845)	(4 216)	(6,2)	4 369	4 783
51 Verkehr, Logistik (außer Fahrzeugführung)	(18,1)	2 475	2 732	(4,9)	2 137	2 275	(13,1)	2 672	2 903
52 Führer(innen) v. Fahrzeug- u. Transportgeräten	(9,6)	2 786	2 878	/	/	/	(9,5)	2 789	2 886
53 Schutz-, Sicherheits-, Überwachungsberufe	(7,0)	3 358	3 482	(1,3)	2 960	3 025	(5,7)	3 453	3 585
54 Reinigungsberufe	/	2 143	2 185	/	2 020	1 931	/	(2 333)	(2 416)
61 Einkaufs-, Vertriebs- und Handelsberufe	/	(4 298)	(4 655)	/	(3 300)	(3 678)	/	(5 000)	(5 163)
62 Verkaufsberufe	(9,9)	2 470	2 737	(5,0)	2 250	2 395	/	(2 668)	(3 085)
63 Tourismus-, Hotel- und Gaststättenberufe	/	(2 097)	(2 397)	/	(2 062)	(2 283)	/	/	/
71 Berufe Unternehmensführung, -organisation	25,1	3 500	4 215	(12,8)	2 881	3 267	(12,3)	4 458	5 200
72 Finanzdienstl., Rechnungswesen, Steuerberatung	(7,9)	3 754	4 163	(3,9)	3 291	3 611	/	4 167	4 710
73 Berufe in Recht und Verwaltung	17,9	3 510	3 740	8,6	3 302	3 500	9,3	3 719	3 963
81 Medizinische Gesundheitsberufe	(13,2)	(3 503)	(4 025)	/	(3 359)	(3 580)	/	(4 028)	(5 156)
82 Nichtmed. Gesundheitsberufe, Körperpflege, Medizintechnik	/	2 340	2 435	/	2 334	2 367	/	(2 343)	(2 644)
83 Erziehung, soziale, hauswirtschaftliche Berufe, Theologie	/	3 179	3 264	/	3 175	3 231	/	(3 221)	(3 369)
84 Lehrende und ausbildende Berufe	9,8	4 293	4 354	4,5	4 202	4 262	(5,3)	4 348	4 432
91 Geistes-, gesellschafts-, wirtschaftswissenschaftliche Berufe	/	(2 701)	(2 871)	/	/	/	/	/	/
92 Werbung, Marketing, kfm. u. red. Medienberufe	/	(3 200)	(3 794)	/	(3 000)	(3 421)	/	(3 635)	(4 139)
93 Produktdesign, Kunsthandwerk	/	/	/	.	.	.	/	/	/
94 Darstellende, unterhaltende Berufe	/	(4 503)	(4 599)	/	/	/	/	(4 229)	(4 374)
01 Angehörige der regulären Streitkräfte	1,4	2 724	2 972	(0,1)	2 531	2 823	1,3	2 731	2 987
Ausgewählte Berufsgruppen									
115 Tierpflege	/	(3 439)	(3 317)	.	.	.	/	/	/
117 Forst-, Jagdwirtschaft, Landschaftspflege	(0,2)	(2 160)	(2 184)	-	-	-	(0,2)	(2 160)	(2 184)
121 Gartenbau	/	(2 570)	(2 545)	/	/	/	/	(2 570)	(2 522)
221 Kunststoff-, Kautschukherst. und -verarbeitung	(3,6)	2 843	2 917	/	(2 300)	(2 387)	(2,6)	3 376	3 117
222 Farb- und Lacktechnik	/	(3 737)	(3 941)	-	-	-	/	(3 737)	(3 941)
223 Holzbe- und -verarbeitung	/	(3 026)	(2 783)	/	/	/	/	(3 058)	(2 847)
232 Technische Mediengestaltung	/	(2 950)	(2 984)	/	(3 000)	(3 030)	/	(2 950)	(2 972)
234 Drucktechnik u. -weiterverarb., Buchbinderei	/	(3 036)	(2 914)	/	2 225	2 239	/	(3 080)	(3 057)
241 Metallerzeugung	/	(4 000)	(3 983)	.	.	.	/	4 015	4 116
242 Metallbearbeitung	(10,8)	3 786	3 969	/	/	/	(10,4)	3 830	4 012
244 Metallbau und Schweißtechnik	/	3 588	3 535	.	.	.	/	3 588	3 520
245 Feinwerk- und Werkzeugtechnik	/	(4 059)	(4 101)	.	.	.	/	(4 064)	(4 115)
251 Maschinenbau- und Betriebstechnik	(20,5)	3 850	3 988	/	(3 252)	(3 400)	(17,8)	4 005	4 077
252 Fahrzeug-, Luft-, Raumfahrt- u. Schiffbautechn.	/	2 680	2 874	/	/	/	/	2 650	2 871
261 Mechatronik und Automatisierungstechnik	/	3 232	3 338	/	/	/	/	3 564	3 383
262 Energietechnik	/	(3 572)	(3 711)	.	.	.	/	(3 572)	(3 710)
263 Elektrotechnik	/	3 454	3 781	/	/	/	/	3 572	3 861
271 Technische Forschung und Entwicklung	/	(6 018)	(5 981)	/	/	/	/	(6 184)	(6 128)
272 Technisches Zeichnen, Konstruktion, Modellbau	/	(3 931)	(4 033)	/	/	/	/	(4 049)	(4 201)
273 Technische Produktionsplanung und -steuerung	(5,8)	4 798	5 026	/	(3 910)	(4 186)	(5,1)	4 944	5 145
281 Textiltechnik und -produktion	/	(1 730)	(1 930)	/	1 694	1 821	/	(1 730)	(2 030)
282 Textilverarbeitung	/	1 824	1 863	/	1 824	1 887	/	/	/
283 Leder-, Pelzherstellung und -verarbeitung	/	(2 080)	(2 300)	.	.	.	/	(2 080)	(2 307)
291 Getränkeherstellung	/	3 554	3 611	-	-	-	/	3 554	3 611
292 Lebensmittel- und Genussmittelherstellung	/	/	/	/	2 146	2 245	/	/	/
293 Speisenzubereitung	/	(2 042)	(2 517)	/	(1 964)	(2 124)	/	/	/
311 Bauplanung und -überwachung, Architektur	/	3 890	4 137	/	/	/	/	3 958	4 172
312 Vermessung und Kartografie	/	3 284	3 488	/	3 082	3 253	/	3 398	3 551
321 Hochbau	/	2 698	2 819	.	.	.	/	2 698	2 811

Noch: **5.2 Brutton Monatsverdienste der Vollzeitbeschäftigten nach beruflichen Tätigkeiten (KldB 2010)**
im Saarland im April 2018

A-S Land- und Forstwirtschaft, Fischerei, Produzierendes Gewerbe und Dienstleistungsbereich

Berufliche Tätigkeit (KldB 2010)	Insgesamt			Frauen			Männer		
	Anzahl	Median	arithm. Mittel	Anzahl	Median	arithm. Mittel	Anzahl	Median	arithm. Mittel
	1 000	Euro		1 000	Euro		1 000	Euro	
Ausgewählte Berufsgruppen									
322 Tiefbau	/	3 276	3 523	.	.	.	/	3 276	3 523
331 Bodenverlegung	/	2 709	2 579	.	.	.	/	(2 709)	(2 593)
332 Maler-, Stuckateurarbeiten, Bauwerks- abdichtung, Bautenschutz	/	(2 578)	(2 595)	-	-	-	/	(2 578)	(2 595)
333 Aus-, Trockenbau, Isolierung, Zimmerei, Glaserei, Rolladenbau	/	(2 536)	(2 715)	-	-	-	/	(2 536)	(2 715)
341 Gebäudetechnik	/	(3 036)	(3 168)	-	-	-	/	(3 036)	(3 168)
342 Klempnerei, Sanitär, Heizung, Klimatechnik	/	(3 388)	(3 395)	-	-	-	/	(3 388)	(3 395)
343 Ver- und Entsorgung	/	3 616	3 818	.	.	.	/	3 616	3 830
413 Chemie	/	3 024	3 201	/	2 717	2 810	/	(3 177)	(3 447)
414 Physik	/	(4 198)	(4 374)	/	/	/	/	(4 198)	(4 625)
423 Umweltmanagement und -beratung	/	(4 030)	(4 408)	/	(4 077)	(4 025)	/	(4 030)	(4 511)
431 Informatik	/	(4 726)	(5 220)	/	/	/	/	(4 773)	(5 238)
432 IT-Systemanalyse, Anw.-beratung, IT-Vertrieb	/	(4 500)	(4 841)	/	/	/	/	(4 928)	(4 993)
433 IT-Netzwerktechnik, -Koordination, -Administration, -Organisation	/	4 259	4 528	-	-	-	/	4 259	4 528
434 Softwareentwicklung und Programmierung	/	(3 965)	(4 282)	/	/	/	/	(4 065)	(4 395)
513 Lagerwirtschaft, Post, Zustellung, Güterumschlag	(15,6)	2 437	2 606	(4,1)	2 098	2 215	(11,5)	2 563	2 744
516 Kaufleute - Verkehr und Logistik	/	/	/	/	(2 317)	(2 563)	/	/	/
521 Fahrzeugführung im Straßenverkehr	/	2 546	2 597	/	/	/	/	2 552	2 603
525 Bau- und Transportgeräteführung	/	3 558	3 514	.	.	.	/	3 577	3 535
531 Objekt-, Personen-, Brandschutz, Arbeitssicherh.	/	(3 056)	(3 403)	/	/	/	/	(3 172)	(3 527)
532 Polizei, Kriminaldienst, Gerichtswesen, Justizvollzug	3,5	3 456	3 568	(0,5)	2 960	3 143	2,9	3 567	3 647
533 Gewerbe- und Gesundheitsaufsicht, Desinfektion	0,7	3 168	3 371	0,3	3 139	3 252	0,4	3 207	3 481
541 Reinigung	/	2 143	2 185	/	2 020	1 931	/	(2 333)	(2 416)
611 Einkauf und Vertrieb	/	(4 434)	(4 841)	/	(3 649)	(3 912)	/	(5 097)	(5 287)
612 Handel	/	/	/	/	(2 477)	(2 493)	/	/	/
613 Immobilienwirtschaft, Facility-Management	/	(3 194)	(3 633)	/	/	/	/	(4 030)	(4 038)
621 Verkauf (ohne Produktspezialisierung)	(5,7)	2 540	2 792	/	2 300	2 464	/	(2 861)	(3 184)
622 Verkauf v. Bekleid., Elektronik, KFZ, Hartwaren	/	(2 510)	(2 844)	/	2 450	2 398	/	(2 622)	(3 035)
623 Verkauf von Lebensmitteln	/	(1 856)	(2 142)	/	(1 843)	(1 963)	/	/	/
631 Tourismus und Sport	/	(2 892)	(2 787)	/	(3 014)	(2 848)	/	(2 892)	(2 709)
632 Hotellerie	/	/	/	/	(2 076)	(2 324)	/	/	/
633 Gastronomie	/	1 907	2 153	/	(1 855)	(2 112)	/	(1 932)	(2 226)
712 Angeh. gesetzgeb. Körp., Interessenorg.	/	(4 761)	(5 253)	/	/	/	/	/	/
713 Unternehmensorganisation und -strategie	(11,2)	3 916	4 590	(4,5)	(3 198)	(3 601)	(6,7)	4 622	5 257
714 Büro und Sekretariat	(10,7)	2 870	3 161	(7,4)	2 612	2 904	/	(3 398)	(3 745)
721 Versicherungs- und Finanzdienstleistungen	/	3 951	4 195	/	(3 550)	(3 898)	/	(4 156)	(4 404)
722 Rechnungswesen, Controlling und Revision	/	(3 674)	(4 338)	/	(3 140)	(3 482)	/	(4 369)	(5 328)
723 Steuerberatung	/	(3 150)	(3 627)	/	(3 049)	(3 251)	/	/	/
731 Rechtsberatung, -sprechung und -ordnung	/	(3 038)	(3 808)	/	(2 520)	(2 971)	/	/	/
732 Verwaltung	16,6	3 525	3 733	7,6	3 337	3 544	8,9	3 682	3 894
733 Medien-Dokumentations-Informationsdienst	/	(3 777)	(3 961)	/	(3 400)	(4 011)	.	.	.
812 Medizinisches Laboratorium	/	(3 313)	(3 723)	/	(3 313)	(3 660)	.	.	.
813 Gesundheits- und Krankenpflege, Rettungs- dienst, Geburtshilfe	(7,1)	3 455	3 514	/	3 401	3 422	/	3 878	3 765
814 Human- und Zahnmedizin	/	(7 583)	(8 007)	/	(6 101)	(7 064)	/	(8 917)	(8 836)
815 Tiermedizin und Tierheilkunde	/	(3 680)	(3 687)	/	(3 700)	(3 687)	.	.	.
817 Nicht ärztliche Therapie und Heilkunde	/	(2 834)	(2 994)	/	(2 956)	(3 085)	/	/	/
821 Altenpflege	/	2 583	2 519	/	2 570	2 483	/	/	/
823 Körperpflege	/	(1 681)	(1 839)	/	1 681	1 798	/	/	/
831 Erziehung, Sozialarbeit, Heilerziehungspflege	(6,0)	3 229	3 354	/	3 234	3 303	/	(3 221)	(3 519)
832 Hauswirtschaft und Verbraucherberatung	/	(2 439)	(2 519)	/	(2 845)	(2 620)	.	.	.
841 Lehrtätigkeit an allgemeinbildenden Schulen	4,8	4 367	4 406	2,9	4 176	4 256	1,9	4 608	4 632
842 Lehrtätigkeit für berufsbildende Fächer, betriebl. Ausbildung, Betriebspädagogik	/	4 241	4 130	/	4 078	4 093	/	(4 348)	(4 161)
843 Lehr-, Forschungstätigkeit an Hochschulen	(2,2)	4 718	5 104	/	4 716	4 951	(1,6)	4 724	5 158
845 Fahr-, Sportunterricht, außerschul. Bild.	/	(2 844)	(2 735)	.	.	.	/	(2 844)	(2 744)
913 Gesellschaftswissenschaften	/	(2 701)	(2 871)	/	/	/	/	/	/
921 Werbung und Marketing	/	(3 077)	(3 518)	/	(2 500)	(3 103)	/	(3 288)	(3 906)
945 Veranstaltungs-, Kamera-, Tontechnik	/	(4 229)	(3 997)	.	.	.	/	(3 964)	(3 768)
011 Offiziere	/	4 628	4 809	/	/	/	/	4 628	4 943
012 Unteroffiziere mit Portepeee	/	3 538	3 571	.	.	.	/	3 609	3 583
013 Unteroffiziere ohne Portepeee	/	2 864	2 947
014 Angehörige der regulären Streitkräfte in sonstigen Rängen	(0,7)	2 447	2 463

6.1 Zusammensetzung des Bruttomonatsverdienstes
A-S Land- und Forstwirtschaft, Fischerei,
Ins-

Art des Beschäftigungsverhältnisses	Beschäftigungsverhältnisse			Und zwar		
				Überstundenvergütung		
	Anzahl	Brutto- monats- verdienst	Netto- monats- verdienst	Anzahl	Brutto- monats- verdienst	Über- stunden- vergütung
	1 000	Euro		1 000	Euro	
Insgesamt	463,8	2 548	1 745	48,4	3 575	413
Insgesamt ohne Auszubildende	444,5	2 618	1 790	48,2	3 589	415
Davon						
Vollzeitbeschäftigte	259,4	3 636	2 440	39,4	4 067	453
SV-Beschäftigte	241,2	3 594	2 405	39,3	4 068	453
Beamte/Beamtinnen	16,4	4 101	(2 784)	.	.	.
Leitende Angestellte ohne SV	/	/	/	-	-	-
Kurzfristig/saisonal Beschäftigte	.	.	.	-	-	-
Teilzeitbeschäftigte	107,5	1 732	1 210	/	(1 651)	/
Altersteilzeitbeschäftigte	/	(2 693)	(2 159)	/	/	/
Geringfügig entlohnte Beschäftigte	74,3	343	341	/	/	/
Darunter						
Normalarbeitsverhältnisse	278,9	3 454	2 318	36,5	4 141	456
Atypische Beschäftigungsverhältnisse	149,0	1 228	907	(11,2)	(1 867)	/
Und zwar						
Befristete Beschäftigungen	58,2	1 949	1 367	(6,8)	(2 135)	/
Teilzeitbeschäftigungen (<= 20 h)	108,2	720	582	/	(1 122)	/
Geringfügige Beschäftigungen	62,4	344	340	/	/	/
Zeitarbeitsverhältnisse	(7,6)	(1 782)	(1 327)	(2,0)	(2 255)	/
Vollzeitbeschäftigte nach Anforderungsniveau (KldB 2010)						
1 Helfer(in)	37,6	2 604	1 862	(8,3)	3 228	(357)
2 Fachkraft	145,4	3 280	2 226	26,0	4 051	(451)
3 Spezialist(in)	42,7	4 363	2 850	/	4 822	/
4 Experte/Expertin	33,7	5 404	3 489	/	/	/
Vollzeitbeschäftigte nach Aufsicht und Führung (KldB 2010)						
93 Aufsichtskräfte	(6,4)	4 957	3 228	/	5 480	/
94 Führungskräfte	(7,2)	6 113	3 889	/	/	/
Vollzeitbeschäftigte nach Wirtschaftsabschnitt (WZ 2008)						
A Land- und Forstwirtschaft, Fischerei	/	(2 508)	1 756	.	.	.
B Bergbau und Gewinnung von Steinen und Erden	/	(3 824)	(2 617)	/	3 522	/
C Verarbeitendes Gewerbe	79,5	4 070	2 774	24,3	4 492	532
D Energieversorgung	(4,6)	4 744	3 070	/	4 825	/
E Wasserversorg., Abwasser-, Abfallentsorg., Beseitig. v. Umweltverschmutzung	(2,4)	3 415	2 279	/	3 409	/
F Baugewerbe	(17,1)	3 027	2 085	/	3 491	(387)
G Handel; Instandhaltung und Reparatur von Kraftfahrzeugen	(33,6)	(3 202)	2 157	/	(2 830)	/
H Verkehr und Lagerei	(10,1)	2 714	1 918	/	(2 550)	/
I Gastgewerbe	/	2 229	(1 606)	/	/	/
J Information und Kommunikation	(7,5)	4 620	3 015	/	/	/
K Finanz- und Versicherungsdienstleistungen	(7,5)	4 098	2 645	/	(3 915)	/
L Grundstücks- und Wohnungswesen	/	(3 327)	(2 189)	-	-	-
M Freiberufliche, wissenschaftliche und technische Dienstleistungen	(12,5)	4 062	2 646	/	(3 833)	/
N Sonstige wirtschaftliche Dienstleistungen	(15,2)	2 335	1 669	/	(2 447)	/
O Öffentliche Verwaltung, Verteidigung, Sozialversicherung	22,8	3 680	(2 392)	-	-	-
P Erziehung und Unterricht	(13,2)	3 978	(2 599)	-	-	-
Q Gesundheits- und Sozialwesen	(23,0)	3 633	2 359	/	/	/
R Kunst, Unterhaltung und Erholung	(1,6)	3 268	2 219	/	/	/
S Sonstige Dienstleistungen	(3,6)	(3 575)	(2 363)	/	/	/

im Saarland im April 2018

Produzierendes Gewerbe und Dienstleistungsbereich

gesamt

Beschäftigungsverhältnisse mit ...

Zuschlägen für Schichtarbeit, Sonntags-, Nacht- und Feiertagsarbeit			Lohnsteuer			Arbeitnehmerbeiträge		
Anzahl	Brutto- monats- verdienst	Zuschläge	Anzahl	Brutto- monats- verdienst	Lohnsteuer	Anzahl	Brutto- monats- verdienst	Arbeitnehmer- beiträge
1 000	Euro		1 000	Euro		1 000	Euro	
99,3	3 256	310	340,6	3 131	479	394,1	2 907	531
97,6	3 295	315	334,0	3 169	488	375,0	3 009	548
76,6	3 717	362	242,2	3 665	584	257,4	3 623	656
76,3	3 719	363	224,2	3 621	550	240,8	3 591	678
/	/	/	/	/	/	/	/	/
.	.	.	/	/	/	-	-	-
.
(17,3)	1 882	/	82,4	1 967	253	105,7	1 735	332
/	(2 904)	/	/	/	/	/	(2 693)	(414)
/	407	/	/	312	(8)	(8,5)	356	14
71,5	3 705	348	258,3	3 503	555	277,1	3 442	626
(25,4)	2 173	(225)	71,9	1 980	242	94,9	1 734	321
(17,1)	2 472	(257)	42,4	2 385	(311)	48,7	2 263	425
(9,6)	(1 288)	/	34,4	1 270	(128)	54,2	1 098	195
/	/	/	/	/	/	(8,5)	(366)	/
/	2 071	(384)	(5,9)	2 010	(177)	(6,8)	1 962	353
(19,4)	2 887	(301)	32,8	2 617	277	37,5	2 607	501
48,7	3 799	372	135,8	3 296	445	145,1	3 282	640
/	4 517	/	41,1	4 357	788	42,5	4 368	758
/	(6 351)	/	32,6	5 384	1 216	32,3	5 353	772
/	5 044	/	(6,1)	4 969	(898)	(6,3)	4 966	879
/	/	/	(6,9)	6 116	(1 401)	(7,2)	6 107	898
.	.	.	/	/	/	/	/	/
.	.	.	/	/	/	/	/	/
42,5	4 086	445	71,6	4 116	608	79,2	4 064	751
/	4 834	/	4,5	4 730	(782)	(4,6)	4 744	907
/	3 543	/	(2,2)	3 435	(483)	(2,3)	3 390	695
/	3 480	/	(16,2)	3 040	(374)	(16,9)	3 023	595
/	(2 900)	/	(31,1)	(3 227)	/	(33,1)	(3 181)	611
/	2 900	/	(8,6)	2 769	(315)	(10,0)	2 704	531
/	(2 346)	/	/	/	/	/	2 214	426
/	(4 737)	/	/	/	/	(7,3)	4 607	803
.	.	.	(7,3)	4 112	(713)	(7,4)	4 045	770
.	.	.	/	/	/	/	/	/
/	(3 457)	/	(12,1)	4 061	(741)	(12,1)	3 952	725
7,5	2 167	(315)	(13,7)	2 370	(250)	(15,2)	2 331	444
-	-	-	/	/	/	/	/	/
.	.	.	/	/	/	/	/	/
/	(3 931)	/	(22,5)	3 616	(605)	(23,0)	3 633	681
/	3 151	/	(1,5)	3 243	(465)	(1,6)	3 275	623
/	(2 961)	/	(3,2)	(3 685)	/	(3,5)	(3 579)	(636)

6.2 Zusammensetzung des Bruttomonatsverdienstes
A-S Land- und Forstwirtschaft, Fischerei,
Frau-

Art des Beschäftigungsverhältnisses	Beschäftigungsverhältnisse			Und zwar		
				Überstundenvergütung		
	Anzahl	Brutto- monats- verdienst	Netto- monats- verdienst	Anzahl	Brutto- monats- verdienst	Über- stunden- vergütung
	1 000	Euro		1 000	Euro	
Insgesamt	220,3	1 924	1 317	(12,2)	(2 205)	/
Insgesamt ohne Auszubildende	211,2	1 966	1 342	(12,1)	(2 212)	/
Davon						
Vollzeitbeschäftigte	77,0	3 189	2 095	/	(3 379)	/
SV-Beschäftigte	71,1	3 119	2 041	/	(3 379)	/
Beamten	5,8	4 008	(2 722)	-	-	-
Leitende Angestellte ohne SV	/	/	/	-	-	-
Kurzfristig/saisonal Beschäftigte	-	-	-	-	-	-
Teilzeitbeschäftigte	87,8	1 734	1 199	/	(1 617)	/
Altersteilzeitbeschäftigte	/	/	/	.	.	.
Geringfügig entlohnte Beschäftigte	45,5	347	344	/	/	/
Darunter						
Normalarbeitsverhältnisse	108,9	2 831	1 873	/	(3 185)	/
Atypische Beschäftigungsverhältnisse	95,0	1 073	793	/	/	/
Und zwar						
Befristete Beschäftigungen	30,3	1 708	1 194	/	/	/
Teilzeitbeschäftigungen (<=20 h)	76,8	747	588	/	/	/
Geringfügige Beschäftigungen	39,8	344	341	/	/	/
Zeitarbeitsverhältnisse	/	(1 709)	(1 259)	/	/	/
Vollzeitbeschäftigte nach Anforderungsniveau (KldB 2010)						
1 HelferIn	(11,7)	2 238	1 585	/	(2 258)	/
2 Fachkraft	43,8	2 920	1 925	/	3 553	/
3 SpezialistIn	10,8	3 813	2 427	/	(3 747)	/
4 ExpertIn	(10,6)	4 704	3 018	/	/	/
Vollzeitbeschäftigte nach Aufsicht und Führung (KldB 2010)						
93 Aufsichtskräfte	/	(4 144)	(2 587)	.	.	.
94 Führungskräfte	/	(5 138)	(3 212)	.	.	.
Vollzeitbeschäftigte nach Wirtschaftsabschnitt (WZ 2008)						
A Land- und Forstwirtschaft, Fischerei	/	/	/	.	.	.
B Bergbau und Gewinnung von Steinen und Erden
C Verarbeitendes Gewerbe	(12,1)	3 291	2 188	/	(3 874)	/
D Energieversorgung	/	/	/	-	-	-
E Wasserversorg., Abwasser-, Abfallentsorg., Beseitig. v. Umweltverschmutzung	/	(3 428)	(2 192)	-	-	-
F Baugewerbe	/	(2 767)	(1 822)	.	.	.
G Handel; Instandhaltung und Reparatur von Kraftfahrzeugen	(11,1)	2 722	1 808	/	(2 280)	/
H Verkehr und Lagerei	/	(2 504)	(1 724)	/	/	/
I Gastgewerbe	/	2 027	1 453	-	-	-
J Information und Kommunikation	/	(4 110)	(2 593)	.	.	.
K Finanz- und Versicherungsdienstleistungen	/	(3 588)	(2 275)	/	/	/
L Grundstücks- und Wohnungswesen	/	(2 838)	(1 867)	-	-	-
M Freiberufliche, wissenschaftliche und technische Dienstleistungen	(5,3)	3 185	2 073	/	/	/
N Sonstige wirtschaftliche Dienstleistungen	(4,8)	2 192	1 552	/	/	/
O Öffentliche Verwaltung, Verteidigung, Sozialversicherung	8,1	3 534	(2 273)	-	-	-
P Erziehung und Unterricht	7,3	3 800	(2 486)	-	-	-
Q Gesundheits- und Sozialwesen	(16,1)	3 348	2 182	/	/	/
R Kunst, Unterhaltung und Erholung	/	(2 712)	(1 809)	/	/	/
S Sonstige Dienstleistungen	/	(2 900)	(1 899)	.	.	.

im Saarland im April 2018
 Produzierendes Gewerbe und Dienstleistungsbereich
en

Beschäftigungsverhältnisse mit ...

Zuschlägen für Schichtarbeit, Sonntags-, Nacht- und Feiertagsarbeit			Lohnsteuer			Arbeitnehmerbeiträge		
Anzahl	Brutto- monats- verdienst	Zuschläge	Anzahl	Brutto- monats- verdienst	Lohnsteuer	Anzahl	Brutto- monats- verdienst	Arbeitnehmer- beiträge
1 000	Euro		1 000	Euro		1 000	Euro	
(33,8)	2 358	(166)	150,9	2 483	378	180,1	2 268	425
(32,6)	2 402	(171)	147,4	2 513	386	171,2	2 336	437
(16,8)	3 107	(226)	72,6	3 214	535	76,8	3 187	590
(16,8)	3 107	(227)	66,7	3 143	499	71,0	3 121	611
.	.	.	/	/	/	/	/	/
-	-	-	/	/	/	-	-	-
-	-	-	-	-	-	-	-	-
(13,7)	1 827	/	69,7	1 927	257	87,2	1 736	334
/	/	/	/	/	/	/	/	/
/	(405)	/	/	308	/	(6,4)	369	14
(19,0)	2 839	(188)	100,9	2 888	465	108,5	2 828	528
(13,3)	(1 809)	/	45,1	1 693	(212)	61,5	1 471	277
(7,8)	(2 177)	/	20,7	2 165	(291)	(25,0)	1 995	381
/	(1 123)	/	(28,3)	1 223	(134)	43,4	1 060	194
/	(403)	/	/	305	/	(6,4)	369	(14)
/	(1 861)	/	/	/	/	/	(1 822)	(343)
/	2 318	/	(10,4)	2 265	(243)	(11,7)	2 244	440
(8,3)	3 196	(243)	41,5	2 942	433	43,8	2 922	586
/	3 781	/	10,4	3 793	715	10,8	3 811	697
/	/	/	/	/	/	(10,5)	4 700	666
/	/	/	/	/	/	/	/	/
/	/	/	/	/	/	/	(5 113)	(813)
.	.	.	/	/	/	/	/	/
-	-	-
(4,6)	3 257	(299)	(10,4)	3 354	(546)	(12,0)	3 298	634
-	-	-	/	/	/	/	/	/
.	.	.	/	/	/	/	/	/
-	-	-	/	/	/	/	/	/
/	(2 504)	/	(10,3)	2 776	(410)	(11,0)	(2 707)	542
/	(2 583)	/	/	/	/	/	(2 474)	(494)
/	2 033	/	/	/	/	/	2 027	398
/	/	/	/	/	/	/	/	/
.	.	.	/	/	/	/	(3 606)	708
-	-	-	/	/	/	/	/	/
/	/	/	/	/	/	(5,3)	3 174	620
/	1 920	/	/	2 187	/	(4,8)	2 192	431
-	-	-	/	/	/	/	/	/
.	.	.	/	/	/	/	/	/
/	(3 659)	/	(15,7)	3 331	(533)	(16,1)	3 348	646
/	(2 559)	/	/	/	/	/	(2 706)	(539)
/	(2 795)	/	/	/	/	/	(2 900)	570

6.3 Zusammensetzung des Bruttomonatsverdienstes
A-S Land- und Forstwirtschaft, Fischerei, **Män-**

Art des Beschäftigungsverhältnisses	Beschäftigungsverhältnisse			Und zwar		
				Überstundenvergütung		
	Anzahl	Brutto- monats- verdienst	Netto- monats- verdienst	Anzahl	Brutto- monats- verdienst	Über- stunden- vergütung
	1 000	Euro		1 000	Euro	
Insgesamt	243,5	3 112	2 132	36,2	4 037	461
Insgesamt ohne Auszubildende	233,3	3 209	2 195	36,0	4 053	463
Davon						
Vollzeitbeschäftigte	182,4	3 825	2 585	34,3	4 167	468
SV-Beschäftigte	170,2	3 792	2 558	34,3	4 168	468
Beamte	10,7	4 151	(2 817)	.	.	.
Leitende Angestellte ohne SV	/	/	/	-	-	-
Kurzfristig/saisonal Beschäftigte	.	.	.	-	-	-
Teilzeitbeschäftigte	(19,6)	1 720	1 261	/	/	/
Altersteilzeitbeschäftigte	/	(2 998)	(2 420)	/	/	/
Geringfügig entlohnte Beschäftigte	(28,7)	338	336	/	/	/
Darunter						
Normalarbeitsverhältnisse	170,1	3 852	2 603	31,3	4 300	484
Atypische Beschäftigungsverhältnisse	54,0	1 502	1 108	(4,5)	(2 432)	/
Und zwar						
Befristete Beschäftigungen	27,9	2 209	1 553	(3,8)	(2 492)	/
Teilzeitbeschäftigungen (<=20 h)	31,4	(654)	(566)	/	/	/
Geringfügige Beschäftigungen	(22,6)	(343)	(339)	/	/	/
Zeitarbeitsverhältnisse	(5,0)	(1 820)	1 363	/	(2 406)	/
Vollzeitbeschäftigte nach Anforderungsniveau (KldB 2010)						
1 Helfer	(25,8)	2 770	1 987	(6,4)	3 514	(373)
2 Fachkraft	101,6	3 435	2 355	23,8	4 097	(465)
3 Spezialist	31,9	4 549	2 993	/	(5 013)	/
4 Experte	23,0	5 728	3 706	/	/	/
Vollzeitbeschäftigte nach Aufsicht und Führung (KldB 2010)						
93 Aufsichtskräfte	(5,4)	5 113	3 351	/	5 498	/
94 Führungskräfte	(5,4)	(6 441)	4 117	/	/	/
Vollzeitbeschäftigte nach Wirtschaftsabschnitt (WZ 2008)						
A Land- und Forstwirtschaft, Fischerei	/	(2 499)	(1 766)	.	.	.
B Bergbau und Gewinnung von Steinen und Erden	/	(3 898)	(2 691)	/	3 562	/
C Verarbeitendes Gewerbe	67,4	4 209	2 879	22,6	4 537	546
D Energieversorgung	(4,4)	4 785	3 104	/	4 825	/
E Wasserversorg., Abwasser-, Abfallentsorg., Beseitig. v. Umweltverschmutzung	(2,1)	3 414	2 289	/	3 409	/
F Baugewerbe	(16,4)	3 038	2 097	/	3 503	(389)
G Handel; Instandhaltung und Reparatur von Kraftfahrzeugen	(22,5)	(3 439)	(2 330)	/	(2 978)	/
H Verkehr und Lagerei	(8,2)	2 763	1 963	/	(2 559)	/
I Gastgewerbe	/	(2 388)	(1 726)	/	/	/
J Information und Kommunikation	(5,5)	4 799	3 163	/	/	/
K Finanz- und Versicherungsdienstleistungen	/	4 441	2 894	/	(4 256)	/
L Grundstücks- und Wohnungswesen	/	(3 691)	(2 429)	-	-	-
M Freiberufliche, wissenschaftliche und technische Dienstleistungen	(7,3)	4 701	3 064	/	(4 303)	/
N Sonstige wirtschaftliche Dienstleistungen	(10,5)	2 401	1 723	/	2 566	/
O Öffentliche Verwaltung, Verteidigung, Sozialversicherung	14,7	3 761	(2 458)	-	-	-
P Erziehung und Unterricht	/	4 200	(2 740)	-	-	-
Q Gesundheits- und Sozialwesen	(6,9)	(4 295)	(2 772)	/	/	/
R Kunst, Unterhaltung und Erholung	(1,0)	3 598	2 462	.	.	.
S Sonstige Dienstleistungen	/	/	(2 733)	/	/	/

im Saarland im April 2018
Produzierendes Gewerbe und Dienstleistungsbereich
ner

Beschäftigungsverhältnisse mit ...

Zuschlägen für Schichtarbeit, Sonntags-, Nacht- und Feiertagsarbeit			Lohnsteuer			Arbeitnehmerbeiträge		
Anzahl	Brutto- monats- verdienst	Zuschläge	Anzahl	Brutto- monats- verdienst	Lohnsteuer	Anzahl	Brutto- monats- verdienst	Arbeitnehmer- beiträge
1 000	Euro		1 000	Euro		1 000	Euro	
65,5	3 719	384	189,8	3 646	559	214,0	3 445	620
65,0	3 743	388	186,6	3 687	568	203,8	3 573	641
59,7	3 889	401	169,6	3 858	605	180,6	3 808	684
59,5	3 892	401	157,5	3 824	572	169,8	3 788	706
/	/	/	/	/	/	/	/	/
.	.	.	/	/	/	-	-	-
.
/	(2 087)	/	(12,7)	2 185	(235)	(18,5)	1 731	325
/	2 943	/	/	/	/	/	(2 998)	(459)
/	(416)	/	/	/	/	/	(317)	13
52,5	4 018	406	157,4	3 898	612	168,6	3 838	690
(12,1)	2 574	(309)	26,7	2 464	(293)	33,4	2 217	403
(9,3)	2 721	(335)	21,7	2 595	(330)	23,7	2 546	472
/	(1 773)	/	(6,0)	(1 492)	/	(10,8)	(1 251)	(199)
/	/	/	/	/	/	/	/	/
/	2 179	/	/	2 100	(180)	/	2 039	358
(13,1)	3 160	(356)	(22,4)	2 779	293	(25,8)	2 771	529
40,4	3 924	399	94,3	3 451	450	101,3	3 438	663
/	4 682	/	30,7	4 549	813	31,7	4 557	779
/	(6 580)	/	22,2	5 718	1 291	21,8	5 669	823
/	5 157	/	(5,2)	5 128	(908)	(5,3)	5 126	897
/	/	/	(5,1)	(6 433)	(1 481)	(5,4)	(6 442)	927
.	.	.	/	/	/	/	/	/
.	.	.	/	/	/	/	/	/
37,8	4 188	463	61,1	4 246	619	67,2	4 200	772
/	4 834	/	(4,3)	4 772	(785)	(4,4)	4 785	913
/	3 563	/	/	3 447	(472)	(2,1)	3 385	693
/	3 480	/	(15,4)	3 053	(373)	(16,2)	3 035	597
/	(3 086)	/	(20,8)	(3 449)	/	(22,1)	(3 418)	645
/	2 950	/	(6,9)	2 839	(314)	(8,1)	2 759	540
/	/	/	/	/	/	/	(2 362)	447
/	(4 832)	/	/	/	/	(5,4)	4 786	826
.	.	.	/	4 453	(773)	/	/	/
.	.	.	/	/	/	/	/	/
/	/	/	(7,0)	4 686	(901)	(6,9)	4 548	806
(5,3)	2 272	(344)	(9,5)	2 452	(256)	(10,4)	2 394	450
-	-	-	/	/	/	/	/	/
.	.	.	/	/	/	/	/	/
/	(4 421)	/	(6,8)	(4 271)	/	(6,9)	(4 295)	763
/	3 587	/	/	/	/	(1,0)	3 609	673
/	(3 050)	/	/	/	/	/	/	(691)

7.1 Zusammensetzung des Bruttojahresverdienstes

A-S Land- und Forstwirtschaft, Fischerei,
Ins-

Art des Beschäftigungsverhältnisses	Beschäftigungsverhältnisse ¹⁾		
	Anzahl	Bruttojahres- verdienst	Bruttojahres- verdienst ohne Sonderzahlungen
	1 000	Euro	
Insgesamt	438,6	33 969	31 601
Insgesamt ohne Auszubildende	421,5	34 842	32 400
Davon			
Vollzeitbeschäftigte	231,6	47 617	43 788
SV-Beschäftigte	16,4	51 105	50 944
Beamte/Beamtinnen	/	/	/
Leitende Angestellte ohne SV	.	.	.
Kurzfristig/saisonal Beschäftigte	101,0	22 759	21 568
Teilzeitbeschäftigte	/	(34 062)	(32 496)
Altersteilzeitbeschäftigte	67,4	4 257	4 238
Geringfügig entlohnte Beschäftigte			
Darunter			
Normalarbeitsverhältnisse	270,9	45 516	42 106
Atypische Beschäftigungsverhältnisse	135,3	15 919	15 202
Und zwar			
Befristete Beschäftigungen	52,0	25 504	24 297
Teilzeitbeschäftigungen (<=20 h)	98,8	9 446	9 058
Geringfügige Beschäftigungen	56,4	4 270	4 244
Zeitarbeitsverhältnisse	(5,5)	(22 714)	(22 204)
Vollzeitbeschäftigte nach Anforderungsniveau (KldB 2010)			
1 Helfer(in)	33,8	34 442	32 191
2 Fachkraft	141,3	42 897	39 704
3 Spezialist(in)	41,8	57 343	52 851
4 Experte/Expertin	32,8	71 995	66 287
Vollzeitbeschäftigte nach Aufsicht und Führung (KldB 2010)			
93 Aufsichtskräfte	(6,2)	65 849	59 692
94 Führungskräfte	(7,0)	(84 997)	74 984
Vollzeitbeschäftigte nach Wirtschaftsabschnitt (WZ 2008)			
A Land- und Forstwirtschaft, Fischerei	/	(30 350)	(29 457)
B Bergbau und Gewinnung von Steinen und Erden	/	/	/
C Verarbeitendes Gewerbe	77,6	53 938	48 660
D Energieversorgung	4,6	(68 897)	59 767
E Wasserversorg., Abwasser-, Abfallentsorg., Beseitig. v. Umweltverschmutzung	(2,3)	45 264	42 133
F Baugewerbe	(16,6)	39 687	37 874
G Handel; Instandhaltung und Reparatur von Kraftfahrzeugen	(32,1)	(41 908)	(38 894)
H Verkehr und Lagerei	(9,7)	34 553	32 882
I Gastgewerbe	/	(28 016)	26 920
J Information und Kommunikation	(7,3)	(63 795)	56 569
K Finanz- und Versicherungsdienstleistungen	(7,4)	56 087	49 785
L Grundstücks- und Wohnungswesen	/	(42 567)	(39 817)
M Freiberufliche, wissenschaftliche und technische Dienstleistungen	(12,0)	54 337	49 423
N Sonstige wirtschaftliche Dienstleistungen	(12,1)	30 280	29 145
O Öffentliche Verwaltung, Verteidigung, Sozialversicherung	22,8	47 059	45 188
P Erziehung und Unterricht	(13,0)	50 409	49 234
Q Gesundheits- und Sozialwesen	(22,3)	46 247	44 002
R Kunst, Unterhaltung und Erholung	(1,5)	41 835	39 528
S Sonstige Dienstleistungen	(3,4)	(46 273)	(43 533)

1) Bruttoverdienste von Teiljahren wurden auf 12 Monate hochgerechnet. Nur Beschäftigungsverhältnisse mit 30 und mehr Arbeitswochen im Jahr 2018.

im Saarland im Jahr 2018
Produzierendes Gewerbe und Dienstleistungsbereich
gesamt

Und zwar Beschäftigungsverhältnisse mit ...					
Sonderzahlungen			Entgeltumwandlung		
Anzahl	Bruttojahres- verdienst	Sonderzahlungen	Anzahl	Bruttojahres- verdienst	Entgelt- umwandlung
1 000	Euro		1 000	Euro	
266,2	42 355	3 901	89,8	50 496	1 317
256,1	43 505	4 018	88,5	51 035	1 329
186,5	50 176	4 755	69,3	57 622	1 418
(1,0)	/	/	.	.	.
/	/	/	/	/	/
.	.	.	-	-	-
61,0	25 757	1 971	(16,4)	26 366	(994)
/	(36 850)	/	/	/	/
/	4 645	(260)	/	(5 137)	/
197,5	48 760	4 679	76,8	54 824	1 386
56,0	25 566	1 734	/	(25 319)	/
32,0	30 688	(1 960)	/	(31 809)	/
(28,6)	17 445	(1 339)	/	(19 380)	/
/	/	/	/	(5 150)	/
/	25 437	/	.	.	.
(25,9)	36 248	2 933	(8,5)	47 538	(1 033)
112,2	45 688	4 020	39,8	50 954	1 325
30,7	62 109	6 117	(12,6)	68 097	(1 632)
19,4	77 131	(9 669)	(8,9)	83 844	(1 996)
(5,2)	69 547	(7 253)	/	72 474	(1 598)
(5,2)	(87 670)	/	/	(94 977)	(1 984)
/	(36 205)	/	/	/	/
/	/	/	/	/	/
68,1	55 699	6 022	36,7	60 929	1 414
4,6	(68 897)	/	(1,6)	73 330	(1 494)
(1,8)	49 035	/	/	(54 726)	/
/	43 485	/	/	(49 583)	/
(23,8)	(45 474)	/	/	(51 895)	(1 265)
/	36 964	/	/	42 159	/
/	(31 248)	/	/	/	/
(5,9)	(69 491)	/	(2,3)	(77 451)	(1 937)
(6,9)	56 814	/	/	61 667	(1 544)
/	(46 465)	(4 116)	/	/	/
(9,3)	57 677	/	/	(57 762)	(1 811)
(8,1)	30 595	/	/	/	/
13,6	46 433	3 145	-	-	-
(5,5)	46 221	2 790	/	/	/
(17,7)	42 766	(2 823)	/	43 445	/
(1,1)	46 202	(3 145)	/	(48 520)	/
/	(53 910)	/	/	/	/

7.2 Zusammensetzung des Bruttojahresverdienstes
A-S Land- und Forstwirtschaft, Fischerei,
Frau-

Art des Beschäftigungsverhältnisses	Beschäftigungsverhältnisse ¹⁾		
	Anzahl	Bruttojahres- verdienst	Bruttojahres- verdienst ohne Sonderzahlungen
	1 000	Euro	
Insgesamt	207,6	25 314	23 915
Insgesamt ohne Auszubildende	199,9	25 785	24 353
Davon			
Vollzeitbeschäftigte	73,7	41 473	38 969
SV-Beschäftigte	67,8	40 720	38 007
Beamteninnen	5,8	49 989	49 980
Leitende Angestellte ohne SV	/	/	/
Kurzfristig/saisonal Beschäftigte	-	-	-
Teilzeitbeschäftigte	83,5	22 709	21 513
Altersteilzeitbeschäftigte	/	/	/
Geringfügig entlohnte Beschäftigte	41,8	4 300	4 282
Darunter			
Normalarbeitsverhältnisse	105,8	36 761	34 569
Atypische Beschäftigungsverhältnisse	87,3	13 851	13 244
Und zwar			
Befristete Beschäftigungen	26,8	22 338	21 360
Teilzeitbeschäftigungen (<=20 h)	71,1	9 767	9 344
Geringfügige Beschäftigungen	(36,4)	4 277	4 258
Zeitarbeitsverhältnisse	/	/	/
Vollzeitbeschäftigte nach Anforderungsniveau (KldB 2010)			
1 HelferIn	(10,4)	29 440	27 584
2 Fachkraft	42,4	37 965	35 378
3 Spezialistin	10,5	49 482	46 271
4 Expertin	(10,4)	59 686	57 592
Vollzeitbeschäftigte nach Aufsicht und Führung (KldB 2010)			
93 Aufsichtskräfte	/	(53 793)	(50 360)
94 Führungskräfte	/	(67 978)	(63 091)
Vollzeitbeschäftigte nach Wirtschaftsabschnitt (WZ 2008)			
A Land- und Forstwirtschaft, Fischerei	/	/	/
B Bergbau und Gewinnung von Steinen und Erden	.	.	.
C Verarbeitendes Gewerbe	(11,8)	43 413	39 395
D Energieversorgung	/	/	/
E Wasserversorg., Abwasser-, Abfallentsorg., Beseitig. v. Umweltverschmutzung	/	(46 034)	(42 854)
F Baugewerbe	/	(36 902)	(35 473)
G Handel; Instandhaltung und Reparatur von Kraftfahrzeugen	(10,5)	35 017	32 852
H Verkehr und Lagerei	/	(31 497)	(29 971)
I Gastgewerbe	/	24 828	24 253
J Information und Kommunikation	/	(53 628)	(49 883)
K Finanz- und Versicherungsdienstleistungen	/	(48 716)	(43 594)
L Grundstücks- und Wohnungswesen	/	/	(34 913)
M Freiberufliche, wissenschaftliche und technische Dienstleistungen	(5,1)	41 388	38 678
N Sonstige wirtschaftliche Dienstleistungen	/	29 012	28 002
O Öffentliche Verwaltung, Verteidigung, Sozialversicherung	8,1	45 594	43 314
P Erziehung und Unterricht	7,2	48 413	46 993
Q Gesundheits- und Sozialwesen	(15,5)	42 467	40 302
R Kunst, Unterhaltung und Erholung	/	(34 976)	(33 039)
S Sonstige Dienstleistungen	/	(37 063)	(35 027)

1) Bruttoverdienste von Teiljahren wurden auf 12 Monate hochgerechnet. Nur Beschäftigungsverhältnisse mit 30 und mehr Arbeitswochen im Jahr 2018.

im Saarland im Jahr 2018
Produzierendes Gewerbe und Dienstleistungsbereich
en

Und zwar Beschäftigungsverhältnisse mit ...					
Sonderzahlungen			Entgeltumwandlung		
Anzahl	Bruttojahres- verdienst	Sonderzahlungen	Anzahl	Bruttojahres- verdienst	Entgelt- umwandlung
1 000	Euro		1 000	Euro	
114,5	32 410	2 536	(32,1)	35 540	(1 117)
110,2	33 132	2 598	(31,8)	35 752	(1 124)
54,5	42 300	3 385	(16,0)	46 578	(1 311)
54,3	42 266	3 388	(16,0)	46 578	(1 311)
/	(34 525)	/	-	-	-
/	/	/	-	-	-
-	-	-	-	-	-
52,1	25 327	1 918	/	25 806	(967)
/	/	/	/	/	/
/	4 709	/	/	(4 923)	/
74,0	38 790	3 133	(23,9)	40 713	(1 187)
35,0	21 658	1 514	/	(20 925)	/
(15,6)	26 852	(1 679)	/	/	/
(23,3)	16 654	(1 290)	/	(16 673)	/
/	4 795	/	/	(4 917)	/
/	(24 220)	/	.	.	.
/	30 391	/	/	(33 962)	/
33,7	40 159	3 254	(9,2)	43 367	(1 241)
(7,7)	52 177	(4 364)	/	(55 167)	(1 472)
(4,7)	62 572	(4 632)	/	(66 975)	/
/	(57 007)	/	/	/	/
/	/	/	/	/	/
/	/	/	.	.	.
.
(10,2)	44 748	4 658	/	51 139	(1 270)
/	/	/	.	.	.
/	(50 564)	(4 000)	/	/	/
/	(40 795)	/	/	/	/
(7,8)	37 279	/	/	(39 252)	(1 100)
/	(33 147)	/	/	/	/
/	26 579	/	/	/	/
/	(59 900)	/	/	(68 515)	/
/	(49 955)	/	/	(52 450)	/
/	(42 754)	/	/	/	/
(3,6)	43 503	(3 842)	/	(46 857)	(1 654)
/	28 043	/	/	(33 139)	/
5,9	45 792	3 161	-	-	-
(3,5)	44 432	2 895	/	/	/
/	41 494	(2 673)	/	42 418	/
/	(36 571)	/	/	/	/
/	(44 340)	/	/	/	/

7.3 Zusammensetzung des Bruttojahresverdienstes
A-S Land- und Forstwirtschaft, Fischerei,
Män-

Art des Beschäftigungsverhältnisses	Beschäftigungsverhältnisse ¹⁾		
	Anzahl	Bruttojahres- verdienst	Bruttojahres- verdienst ohne Sonderzahlungen
	1 000	Euro	
Insgesamt	231,0	41 750	38 511
Insgesamt ohne Auszubildende	221,6	43 014	39 661
Davon			
Vollzeitbeschäftigte	176,0	50 732	46 654
SV-Beschäftigte	163,8	50 473	46 181
Beamte	10,7	51 707	51 465
Leitende Angestellte ohne SV	/	/	/
Kurzfristig/saisonal Beschäftigte	.	.	.
Teilzeitbeschäftigte	(17,5)	22 998	21 830
Altersteilzeitbeschäftigte	/	(37 874)	(36 191)
Geringfügig entlohnte Beschäftigte	(25,7)	4 185	4 167
Darunter			
Normalarbeitsverhältnisse	165,1	51 126	46 935
Atypische Beschäftigungsverhältnisse	48,0	19 679	18 762
Und zwar			
Befristete Beschäftigungen	25,2	28 869	27 419
Teilzeitbeschäftigungen (<= 20 h)	27,7	(8 619)	(8 320)
Geringfügige Beschäftigungen	(20,0)	(4 259)	(4 217)
Zeitarbeitsverhältnisse	(3,9)	(22 471)	(21 985)
Vollzeitbeschäftigte nach Anforderungsniveau (KldB 2010)			
1 Helfer	(23,4)	36 673	34 246
2 Fachkraft	98,9	45 010	41 558
3 Spezialist	31,3	59 987	55 064
4 Experte	22,4	77 714	70 327
Vollzeitbeschäftigte nach Aufsicht und Führung (KldB 2010)			
93 Aufsichtskräfte	(5,2)	68 130	61 458
94 Führungskräfte	(5,2)	(90 729)	(78 990)
Vollzeitbeschäftigte nach Wirtschaftsabschnitt (WZ 2008)			
A Land- und Forstwirtschaft, Fischerei	/	(30 322)	(29 434)
B Bergbau und Gewinnung von Steinen und Erden	/	/	/
C Verarbeitendes Gewerbe	65,8	55 823	50 318
D Energieversorgung	(4,4)	69 568	60 351
E Wasserversorg., Abwasser-, Abfallentsorg., Beseitig. v. Umweltverschmutzung	(2,1)	45 174	42 049
F Baugewerbe	(15,9)	39 809	37 980
G Handel; Instandhaltung und Reparatur von Kraftfahrzeugen	(21,6)	(45 262)	(41 835)
H Verkehr und Lagerei	(7,9)	35 255	33 550
I Gastgewerbe	/	(30 382)	(28 900)
J Information und Kommunikation	(5,4)	(67 411)	58 947
K Finanz- und Versicherungsdienstleistungen	/	61 056	53 958
L Grundstücks- und Wohnungswesen	/	(46 321)	(43 354)
M Freiberufliche, wissenschaftliche und technische Dienstleistungen	(6,8)	64 059	57 489
N Sonstige wirtschaftliche Dienstleistungen	(8,5)	30 824	29 635
O Öffentliche Verwaltung, Verteidigung, Sozialversicherung	14,7	47 871	46 225
P Erziehung und Unterricht	/	52 904	52 034
Q Gesundheits- und Sozialwesen	(6,7)	(54 957)	(52 526)
R Kunst, Unterhaltung und Erholung	(1,0)	45 749	43 232
S Sonstige Dienstleistungen	/	/	/

1) Bruttoverdienste von Teiljahren wurden auf 12 Monate hochgerechnet. Nur Beschäftigungsverhältnisse mit 30 und mehr Arbeitswochen im Jahr 2018.

im Saarland im Jahr 2018
Produzierendes Gewerbe und Dienstleistungsbereich
ner

Und zwar Beschäftigungsverhältnisse mit ...					
Sonderzahlungen			Entgeltumwandlung		
Anzahl	Bruttojahres- verdienst	Sonderzahlungen	Anzahl	Bruttojahres- verdienst	Entgelt- umwandlung
1 000	Euro		1 000	Euro	
151,7	49 863	4 931	57,7	58 827	1 429
145,9	51 340	5 091	56,7	59 611	1 444
133,7	53 569	5 369	53,8	61 145	1 465
132,2	53 424	5 316	53,3	60 936	1 450
(0,9)	/	/	.	.	.
/	/	/	/	/	/
.	.	.	-	-	-
(9,0)	28 246	/	/	/	/
/	(39 966)	/	/	/	/
/	(4 511)	/	/	/	/
123,4	54 741	5 607	52,9	61 189	1 475
21,0	32 094	(2 101)	/	(35 323)	/
16,4	34 334	(2 227)	/	(37 293)	/
(5,3)	(20 913)	/	/	/	/
/	/	/	/	/	/
/	25 874	/	-	-	-
(17,6)	39 045	3 231	(6,1)	52 836	(1 094)
78,5	48 061	4 349	30,6	53 243	1 350
(23,0)	65 458	6 708	(10,1)	71 316	(1 672)
(14,7)	81 802	(11 286)	(7,0)	88 375	(1 996)
(4,5)	71 543	(7 662)	/	76 068	/
/	(92 794)	/	/	/	/
/	(37 914)	/	.	.	.
/	/	/	/	/	/
57,9	57 623	6 261	32,3	62 262	1 434
(4,4)	69 568	/	(1,6)	73 902	(1 509)
(1,6)	48 853	/	/	(56 300)	/
/	43 604	/	/	(49 761)	/
(16,0)	(49 491)	/	/	/	(1 345)
/	37 876	/	/	43 216	/
/	/	/	/	/	/
(4,5)	(72 476)	/	/	(83 026)	/
/	61 387	/	/	(66 651)	/
/	(49 088)	(4 402)	/	/	/
(5,7)	(66 727)	/	/	(66 067)	/
(5,7)	31 649	/	/	/	(1 794)
7,7	46 920	3 133	-	-	-
1,9	49 496	2 598	/	/	/
/	45 877	(3 188)	/	45 365	/
/	52 526	(3 620)	/	(52 104)	/
/	/	/	/	/	/

1 Absolute Verteilung der Beschäftigungsverhältnisse im Saarland im April 2018 nach Bruttostundenverdiensten und Beschäftigungsumfang

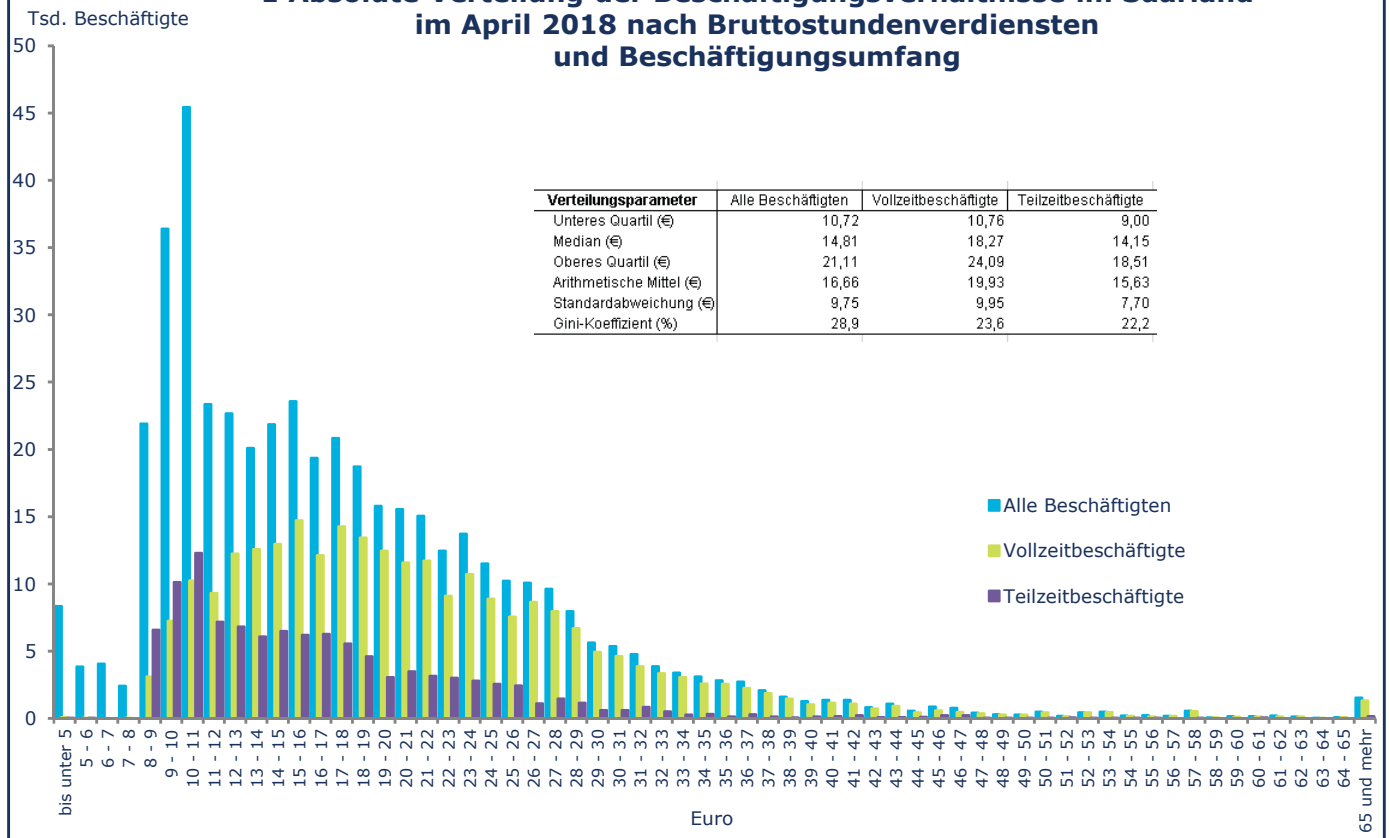

2 Relative Verteilung der Beschäftigungsverhältnisse im Saarland im April 2018 nach Bruttostundenverdiensten und Beschäftigungsumfang

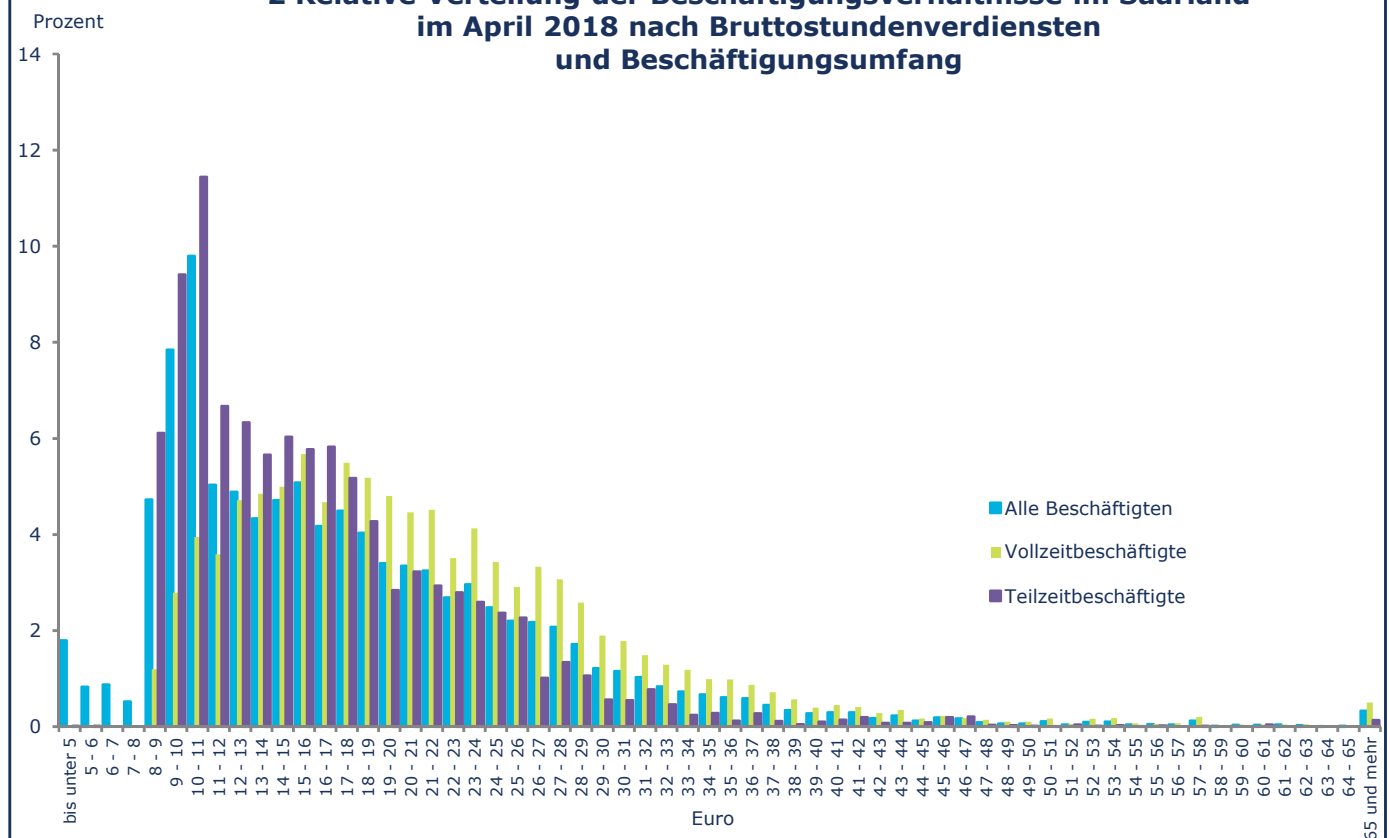

3 Absolute Verteilung der Vollzeitbeschäftigungsverhältnisse im Saarland im April 2018 nach Bruttostundenverdiensten und Geschlecht

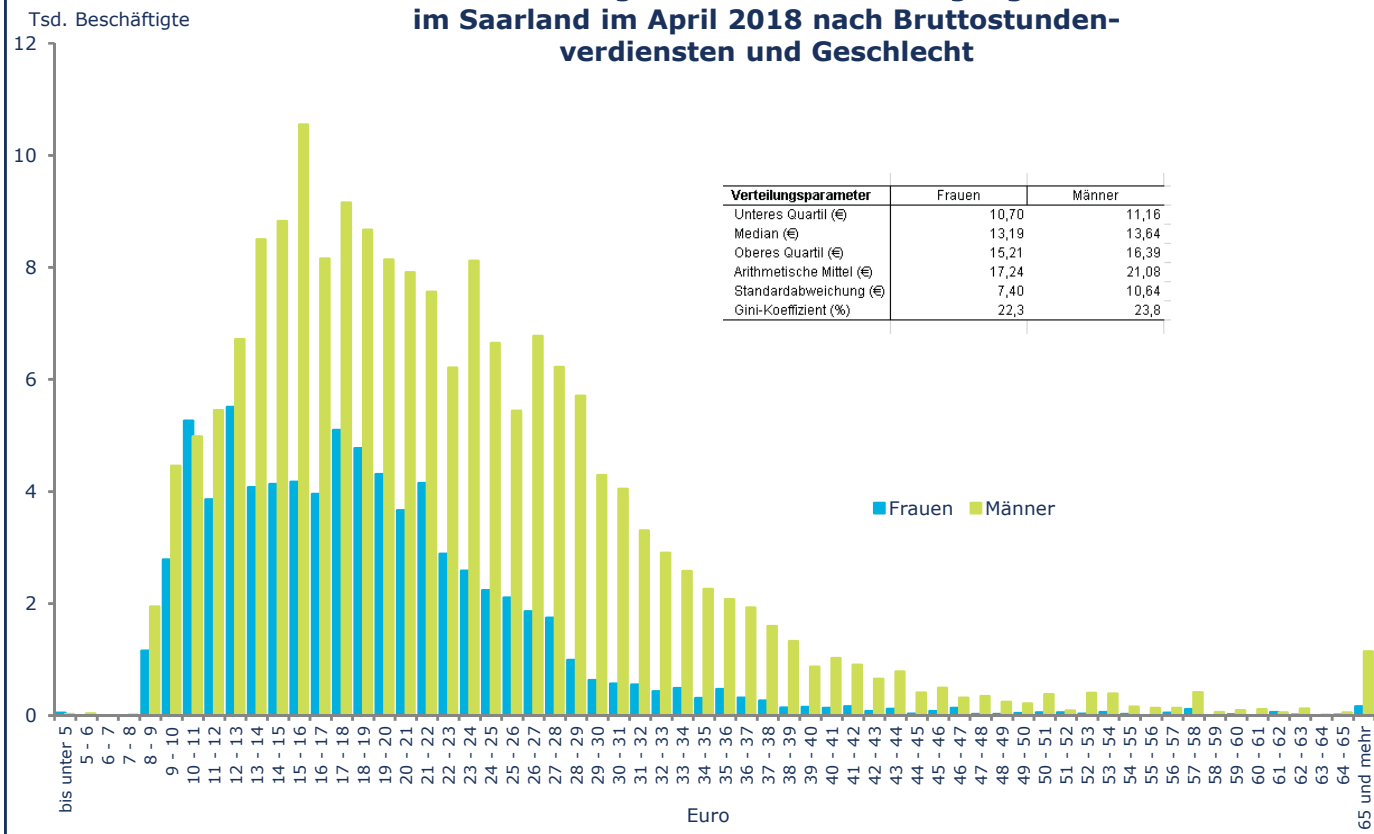

4 Relative Verteilung der Vollzeitbeschäftigungsverhältnisse im Saarland im April 2018 nach Bruttostundenverdiensten und Geschlecht

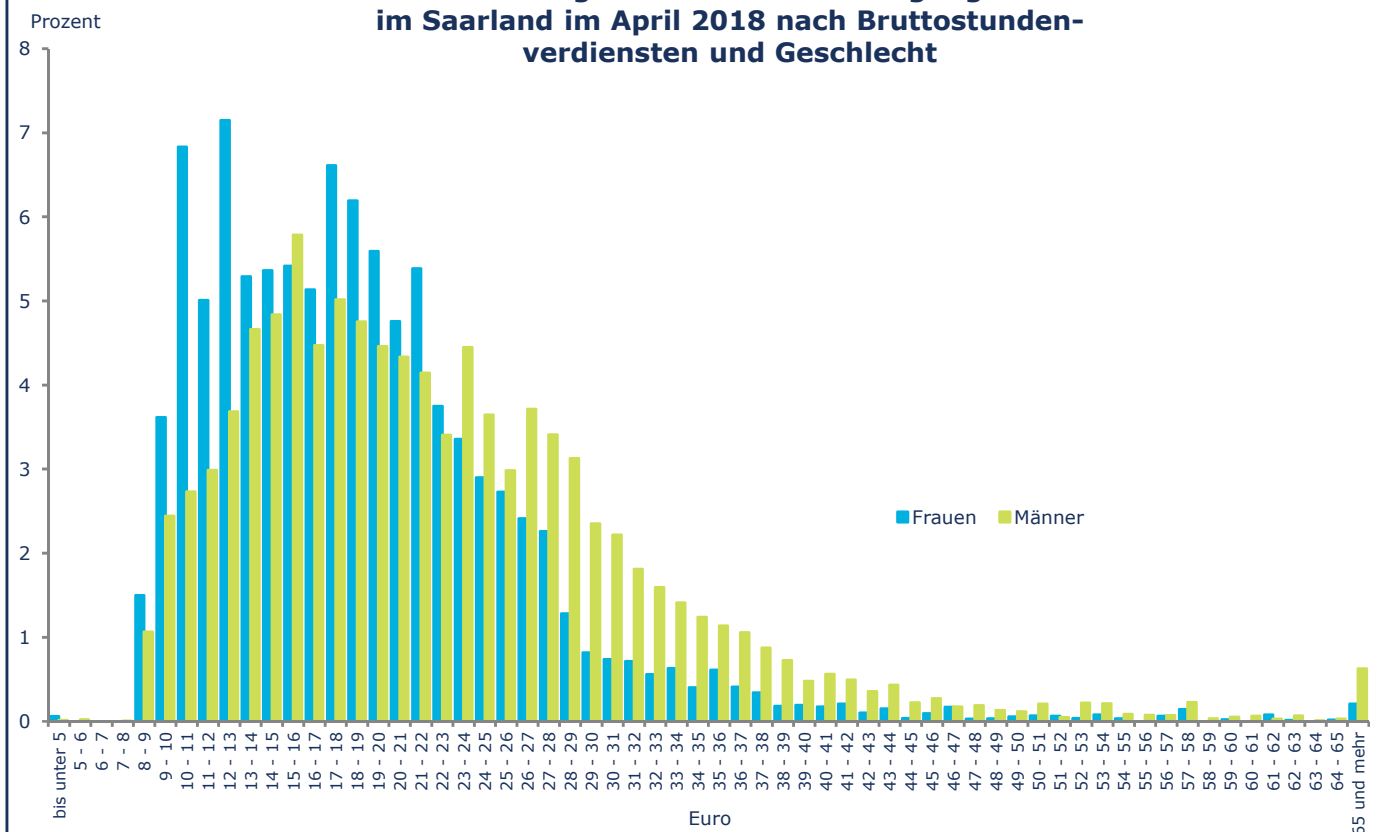

5 Durchschnittliche Bruttostundenverdienste der Vollzeitbeschäftigten im Saarland im April 2018 nach Alter und Geschlecht

Alter von ... bis ... Jahre

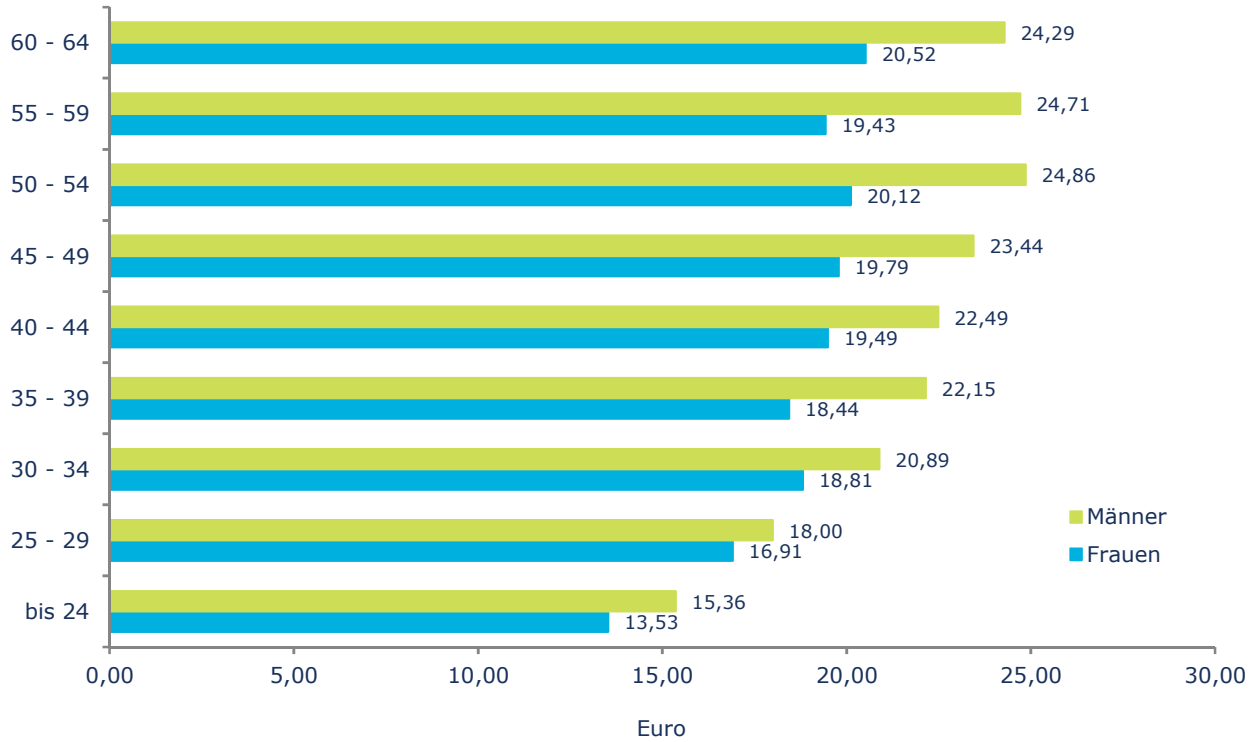

6 Durchschnittliche Bruttostundenverdienste der Vollzeitbeschäftigten im Saarland im April 2018 nach Leistungsgruppen und Geschlecht

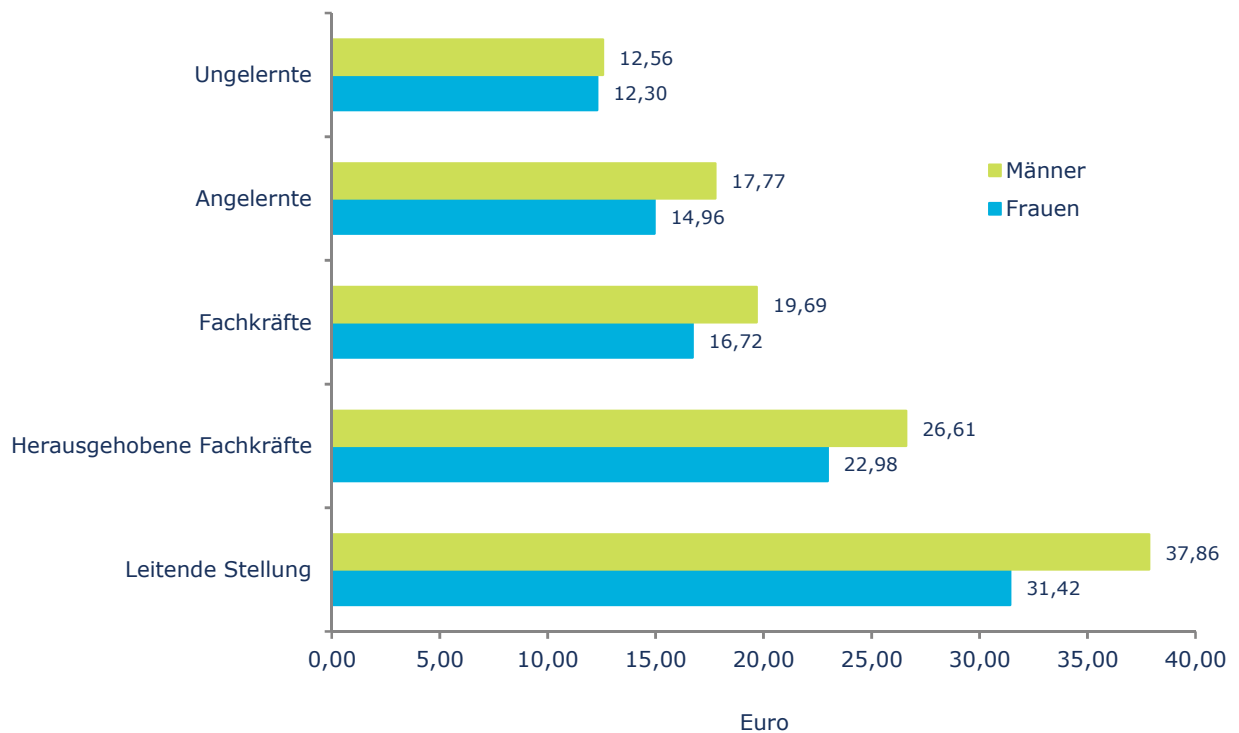

7 Durchschnittliche Bruttostundenverdienste der Vollzeitbeschäftigten im Saarland im April 2018 nach beruflichem Ausbildungsabschluss und Geschlecht

